LA SECONDE GUERRE MONDIALE

MOSCOU

Texte et Dessins de DUPUIS

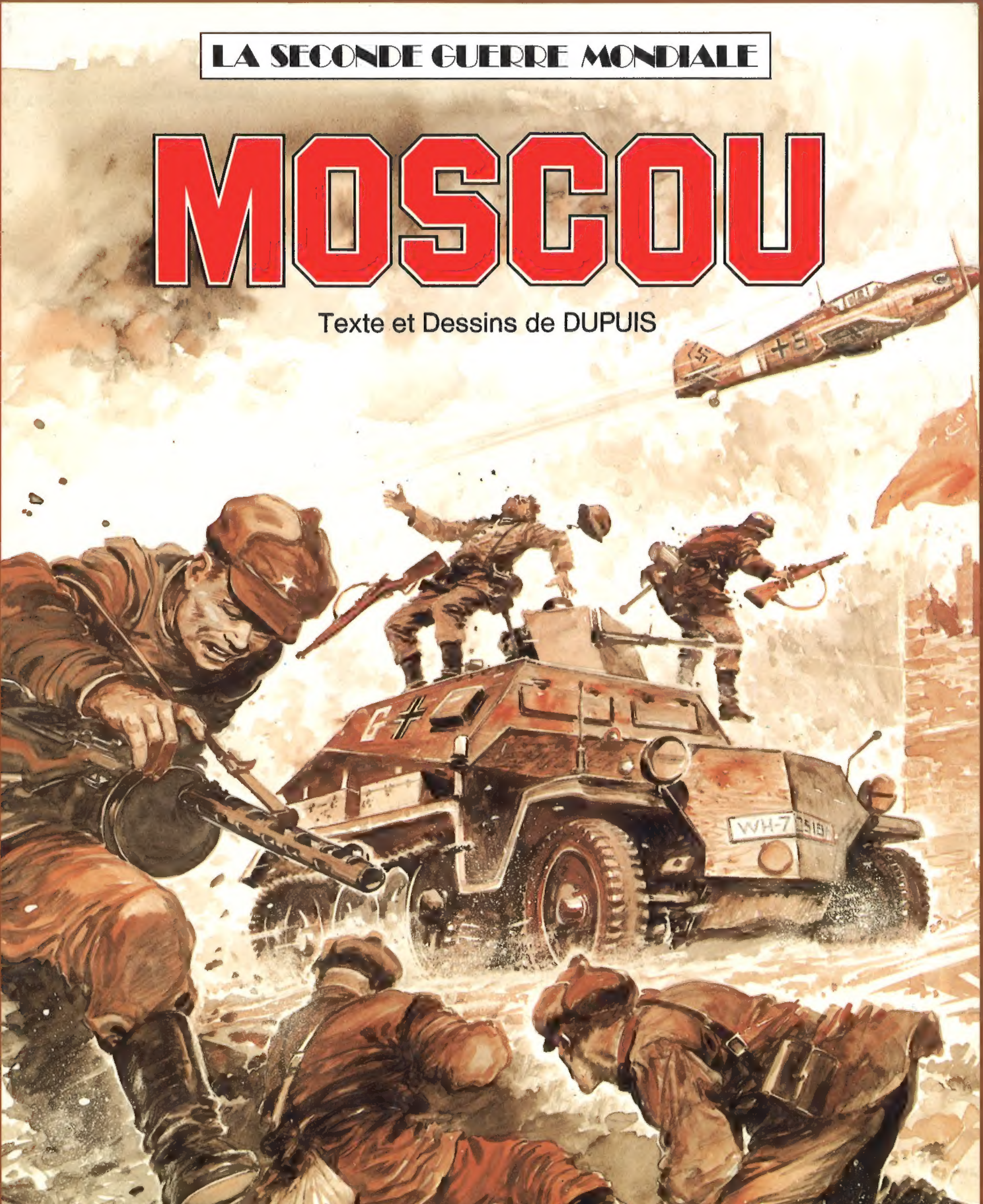

DARGAUD
EDITEUR

PLDUPUIS
DARGAUD
EDITEUR

LA SECONDE GUERRE MONDIALE

MOSCOU

Texte et Dessins de DUPUIS

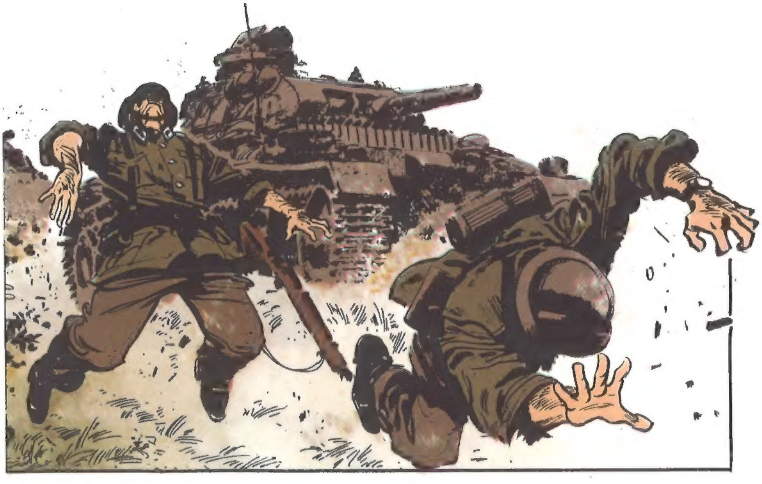

DARGAUD EDITEUR
PARIS • BARCELONE • LAUSANNE • LONDRES • MILAN • MONTREAL • NEW YORK • STUTTGART

Initialement publié chez Hachette

© DARGAUD EDITEUR 1982

Tous droits de traduction, de reproduction et d'adaptation strictement réservés pour tous pays.

Dépôt légal Octobre 1982
I S B N 2-205-02354-3
Imp. en France en Septembre 1982 - Imprimerie du Marval / 94400 Vitry-sur-Seine

UNE CROYANCE POPULAIRE VEUT QUE LES HIVERS DE GUERRE SOIENT LES PLUS RIGOUREUX ... LE DEUXIÈME HIVER (1940-41) DU DERNIER CONFLIT MONDIAL EN EST UNE CONFIRMATION : IL FUT SÉVÈRE ET LONG ...

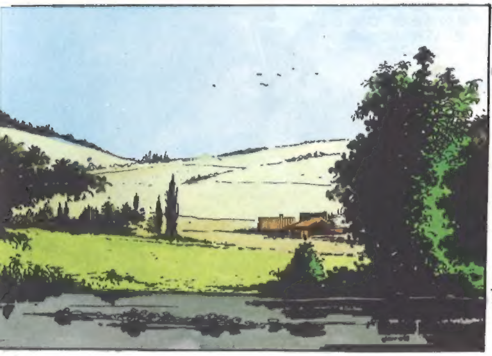

ENFIN, LES RIVIÈRES DÉGELÈRENT, LES ARBRES REVERDIRENT ET LES COULEURS MERVEILLEUSES DES FLEURS DU PRINTEMPS EMBRASÈRENT LES PRÉS ET LES JARDINS ...

MAIS, DANS L'EUROPE EN GUERRE, IL Y AVAIT PEU D'ESPOIR DANS LES YEUX DES HOMMES ... ET, À L'APPROCHE DU COUVRE-FEU, LES GRANDES VILLES ÉTAIENT DÉSERTES ET SINISTRES ...

A BERLIN, UN HOMME ATTENDAIT LES BEAUX JOURS AVEC IMPATIENCE... PAS POUR DES RAISONS POÉTIQUES... IL LUI TARDAIT SEULEMENT DE RELANCER LE "GRAND MASSACRE DU PRINTEMPS"... IL S'APPELAIT ADOLF HITLER ...

L'ALLEMAGNE NAZIE TENAIT EN SON POUVOIR LES DEUX TIERS DE L'EUROPE... IL LUI FALLAIT LE RESTE... MAIS CE RESTE-LÀ ÉTAIT DE TAILLE : C'ÉTAIENT L'UNION SOVIÉTIQUE ET SES IMMENSES RESSOURCES... LA CONQUÊTE DE CE BUTIN FABULEUX ÉTAIT DEVENUE L'OBSESSION DU DICTATEUR ALLEMAND, DEPUIS LA FAMEUSE DIRECTIVE SECRÈTE Nº 21 QUI DATAIT DÉJÀ D'OCTOBRE 40...

DÉTRUIRE L'ARMÉE SOVIÉTIQUE EN HUIT SEMAINES ! VOILÀ LE RÊVE FOU DE CET HOMME AU FAÎTE DE SA PUISSANCE ! LA FASCINATION DE L'EST L'AVAIT SAISI À SON TOUR... ET LES EXEMPLES DES CHEVALIERS TEUTONIQUES, DE CHARLES XII ET DE NAPOLÉON NE COMPTAIENT PAS POUR CE MODERNE CONQUÉRANT... POURTANT, IL Y AVAIT LOIN DE LA COUPE AUX LÈVRES !

MUSSOLINI, MAÎTRE DE L'ALBANIE, S'ÉTAIT JETÉ SUR LA GRÈCE SANS DEMANDER LA PERMISSION... APRÈS QUELQUES RECULS INITIAUX, LES GRECS S'ÉTAIENT RESSAISIS, ET LEUR PETITE ARMÉE ÉTAIT EN TRAIN DE FAIRE SUBIR AUX FASCISTES LEUR PREMIER DÉSASTRE MILITAIRE ...

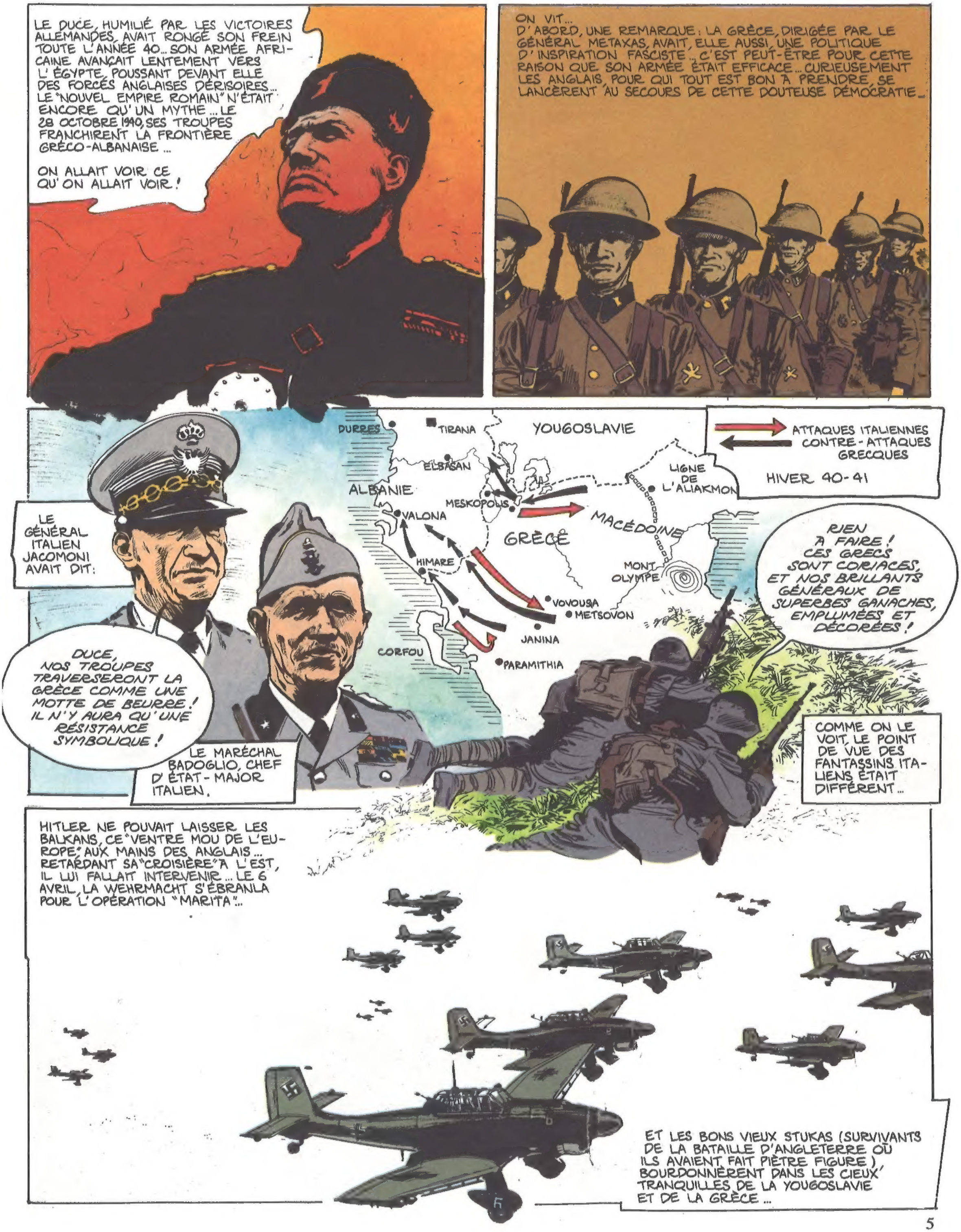
LE DUCE, HUMILIÉ PAR LES VICTOIRES ALLEMANDES, AVAIT RONGÉ SON FREIN TOUTE L'ANNÉE 40... SON ARMÉE AFRICAINE AVANÇAIT LENTEMENT VERS L'ÉGYPTE, POUSSANT DEVANT ELLE DES FORCES ANGLAISES DÉRISOIRES... LE "NOUVEL EMPIRE ROMAIN" N'ÉTAIT ENCORE QU'UN MYTHE... LE 28 OCTOBRE 1940, SES TROUPES FRANCHIRENT LA FRONTIÈRE GRÉCO-ALBANAISE ...
ON ALLAIT VOIR CE QU'ON ALLAIT VOIR !
ON VIT...
D'ABORD, UNE REMARQUE : LA GRÈCE, DIRIGÉE PAR LE GÉNÉRAL METAXAS, AVAIT, ELLE AUSSI, UNE POLITIQUE D'INSPIRATION FASCISTE... C'EST PEUT-ÊTRE POUR CETTE RAISON QUE SON ARMÉE ÉTAIT EFFICACE... CURIEUSEMENT LES ANGLAIS, POUR QUI TOUT EST BON À PRENDRE, SE LANCÈRENT AU SECOURS DE CETTE DOUTEUSE DÉMOCRATIE...
LE GÉNÉRAL ITALIEN JACOMONI AVAIT DIT :
DUCE, NOS TROUPES TRAVERSERONT LA GRÈCE COMME UNE MOTTE DE BEURRE ! IL N'Y AURA QU'UNE RÉSISTANCE SYMBOLIQUE !
LE MARÉCHAL BADOGLIO, CHEF D'ÉTAT-MAJOR ITALIEN.
DURRES
TIRANA
YOUGOSLAVIE
ELBASAN
ALBANIE
MESKOPOLIS
VALONA
HIMARE
GRÈCE
MACÉDOINE
LIGNE DE L'ALIAKMON
MONT OLYMPE
VOVOUSA
METSOVON
JANINA
CORFOU
PARAMITHIA
ATTAQUES ITALIENNES
CONTRE-ATTAQUES GRECQUES
HIVER 40-41
RIEN À FAIRE ! CES GRECS SONT CORIACES, ET NOS BRILLANTS GÉNÉRAUX DE SUPERBES GANACHES, EMPLUMÉES ET DÉCORÉES !
COMME ON LE VOIT, LE POINT DE VUE DES FANTASSINS ITALIENS ÉTAIT DIFFÉRENT...
HITLER NE POUVAIT LAISSER LES BALKANS, CE "VENTRE MOU DE L'EUROPE" AUX MAINS DES ANGLAIS... RETARDANT SA "CROISIÈRE" À L'EST, IL LUI FALLAIT INTERVENIR... LE 6 AVRIL, LA WEHRMACHT S'ÉBRANLA POUR L'OPÉRATION "MARITA"...
ET LES BONS VIEUX STUKAS (SURVIVANTS DE LA BATAILLE D'ANGLETERRE OÙ ILS AVAIENT FAIT PIÈTRE FIGURE) BOURDONNÈRENT DANS LES CIEUX TRANQUILLES DE LA YOUGOSLAVIE ET DE LA GRÈCE ...

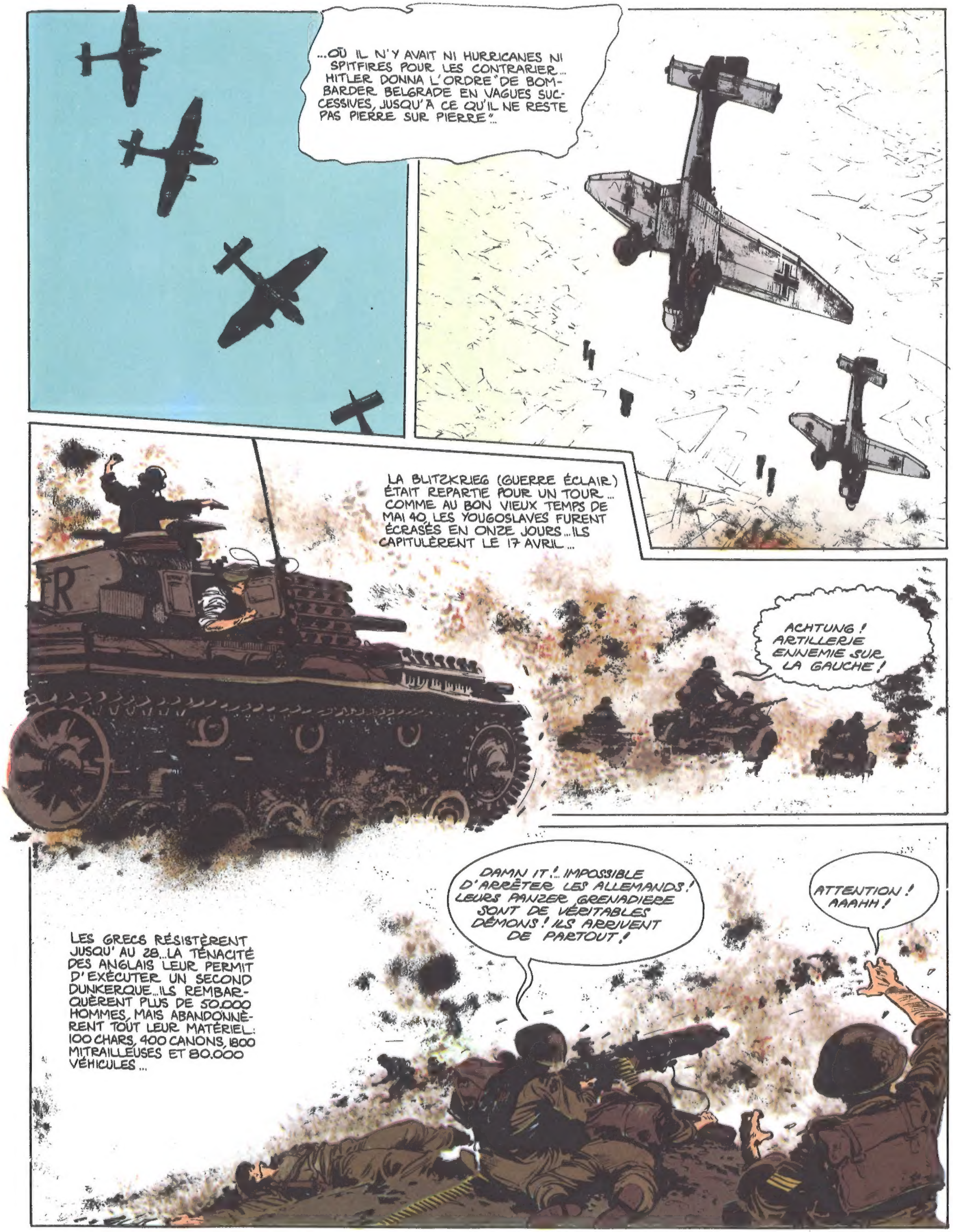

...OÙ IL N'Y AVAIT NI HURRICANES NI SPITFIRES POUR LES CONTRARIER... HITLER DONNA L'ORDRE "DE BOMBARDER BELGRADE EN VAGUES SUCCESSIVES, JUSQU'À CE QU'IL NE RESTE PAS PIERRE SUR PIERRE"...
LA BLITZKRIEG (GUERRE ÉCLAIR) ÉTAIT REPARTIE POUR UN TOUR... COMME AU BON VIEUX TEMPS DE MAI 40, LES YOUGOSLAVES FURENT ÉCRASÉS EN ONZE JOURS...ILS CAPITULÈRENT LE 17 AVRIL...
ACHTUNG ! ARTILLERIE ENNEMIE SUR LA GAUCHE !
LES GRECS RÉSISTÈRENT JUSQU'AU 28...LA TÉNACITÉ DES ANGLAIS LEUR PERMIT D'EXÉCUTER UN SECOND DUNKERQUE...ILS REMBARQUÈRENT PLUS DE 50.000 HOMMES, MAIS ABANDONNÈRENT TOUT LEUR MATÉRIEL: 100 CHARS, 400 CANONS, 1800 MITRAILLEUSES ET 80.000 VÉHICULES...
DAMN IT !... IMPOSSIBLE D'ARRÊTER LES ALLEMANDS ! LEURS PANZER GRENADIERE SONT DE VÉRITABLES DÉMONS ! ILS ARRIVENT DE PARTOUT !
ATTENTION ! AAAHH !

A BERLIN, LE CHANCELIER TRÉPIGNAIT... IL AVAIT FALLU RECULER "BARBAROSSA" DE PLUS DE SIX SEMAINES ET CE RETARD, COMME NOUS ALLONS LE VOIR, ALLAIT AVOIR DES CONSÉQUENCES DÉSASTREUSES...
ENFIN, LE DRAPEAU NAZI FLOTTA SUR LES BALKANS...
IL RESTAIT LA CRÈTE...
C'EST UN VÉRITABLE PORTE-AVIONS ANGLAIS ANCRÉ DANS LA MÉDITERRANÉE ! IL ME LE FAUT ! STUDENT, PRENEZ LA CRÈTE !
270 KM DE LONG, 60 DE LARGE, CETTE ÎLE MONTAGNEUSE ÉTAIT UN REPAIRE POUR LA ROYAL NAVY... LE PORT DE LA SUDE OFFRAIT LA PLUS VASTE RADE DE LA MÉDITERRANÉE... PAS DE ROUTES, MAIS DES AÉRODROMES POUR LA R.A.F. EN FAISAIENT UN POINT STRATÉGIQUE CAPITAL POUR LA MAÎTRISE DE LA MÉDITERRANÉE ORIENTALE...
CAP SPATA
MALEME
LA CANÉE
LA SUDE
RETHIMNO
DIA
HERAKLION
STAKIA
MONT IDA
MOIRES
SITIA
GAVDHOS
CAP LITHINON
TERAPETRA
CE FUT DONC AU GÉNÉRAL STUDENT, COMMANDANT LES PARACHUTISTES DU 11È FLIEGERKORPS, QUE REVINT LE REDOUTABLE HONNEUR D'ATTAQUER CE BASTION... LE 20 MAI, 10.000 DE SES HOMMES-OISEAUX SAUTÈRENT SUR LEUR PROIE...
PH. DUPUIS
LES BRITANNIQUES DU GÉNÉRAL SUD-AFRICAIN FREYBERG - UN "DUR DE DUR" - SE BATTIRENT COMME DES CHIENS...
...LA PLUPART DU TEMPS AU CORPS A CORPS...
ILS CÉDÈRENT AU BOUT DE 21 JOURS... LE 1ER JUIN, HITLER TENAIT LA CRÈTE... POUR LA TROISIÈME FOIS, UNE ARMÉE ANGLAISE ÉTAIT OBLIGÉE DE REMBARQUER....
MAIS A QUEL PRIX ! STUDENT APPELA DÉSORMAIS LA CRÈTE "LE TOMBEAU DES PARACHUTISTES ALLEMANDS".

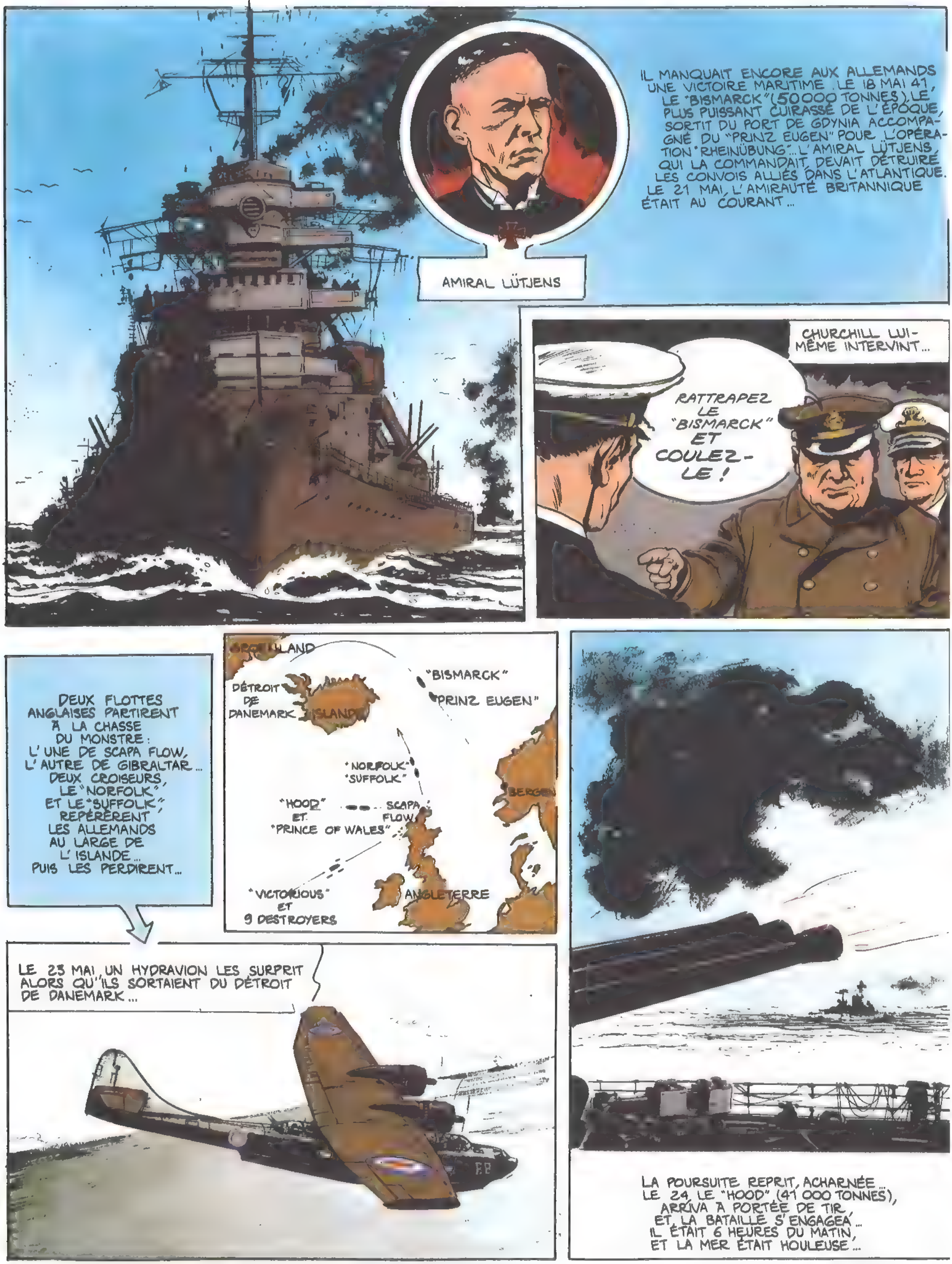
IL MANQUAIT ENCORE AUX ALLEMANDS UNE VICTOIRE MARITIME. LE 18 MAI 41, LE "BISMARCK" (50 000 TONNES), LE PLUS PUISSANT CUIRASSÉ DE L'ÉPOQUE, SORTIT DU PORT DE GDYNIA ACCOMPAGNÉ DU "PRINZ EUGEN" POUR L'OPÉRATION "RHEINÜBUNG"... L'AMIRAL LÜTJENS, QUI LA COMMANDAIT, DEVAIT DÉTRUIRE LES CONVOIS ALLIÉS DANS L'ATLANTIQUE. LE 21 MAI, L'AMIRAUTÉ BRITANNIQUE ÉTAIT AU COURANT...
AMIRAL LÜTJENS
CHURCHILL LUI-MÊME INTERVINT...
RATTRAPEZ LE "BISMARCK" ET COULEZ-LE !
DEUX FLOTTES ANGLAISES PARTIRENT À LA CHASSE DU MONSTRE : L'UNE DE SCAPA FLOW, L'AUTRE DE GIBRALTAR... DEUX CROISEURS, LE "NORFOLK" ET LE "SUFFOLK", REPÉRÈRENT LES ALLEMANDS AU LARGE DE L'ISLANDE... PUIS LES PERDIRENT...
GROENLAND
DÉTROIT DE DANEMARK
ISLANDE
"BISMARCK"
"PRINZ EUGEN"
"NORFOLK"
"SUFFOLK"
"HOOD" ET "PRINCE OF WALES"
SCAPA FLOW
BERGEN
"VICTORIOUS" ET 9 DESTROYERS
ANGLETERRE
LE 23 MAI, UN HYDRAVION LES SURPRIT ALORS QU'ILS SORTAIENT DU DÉTROIT DE DANEMARK...
LA POURSUITE REPRIT, ACHARNÉE... LE 24, LE "HOOD" (41 000 TONNES), ARRIVA À PORTÉE DE TIR, ET LA BATAILLE S'ENGAGEA... IL ÉTAIT 6 HEURES DU MATIN, ET LA MER ÉTAIT HOULEUSE...

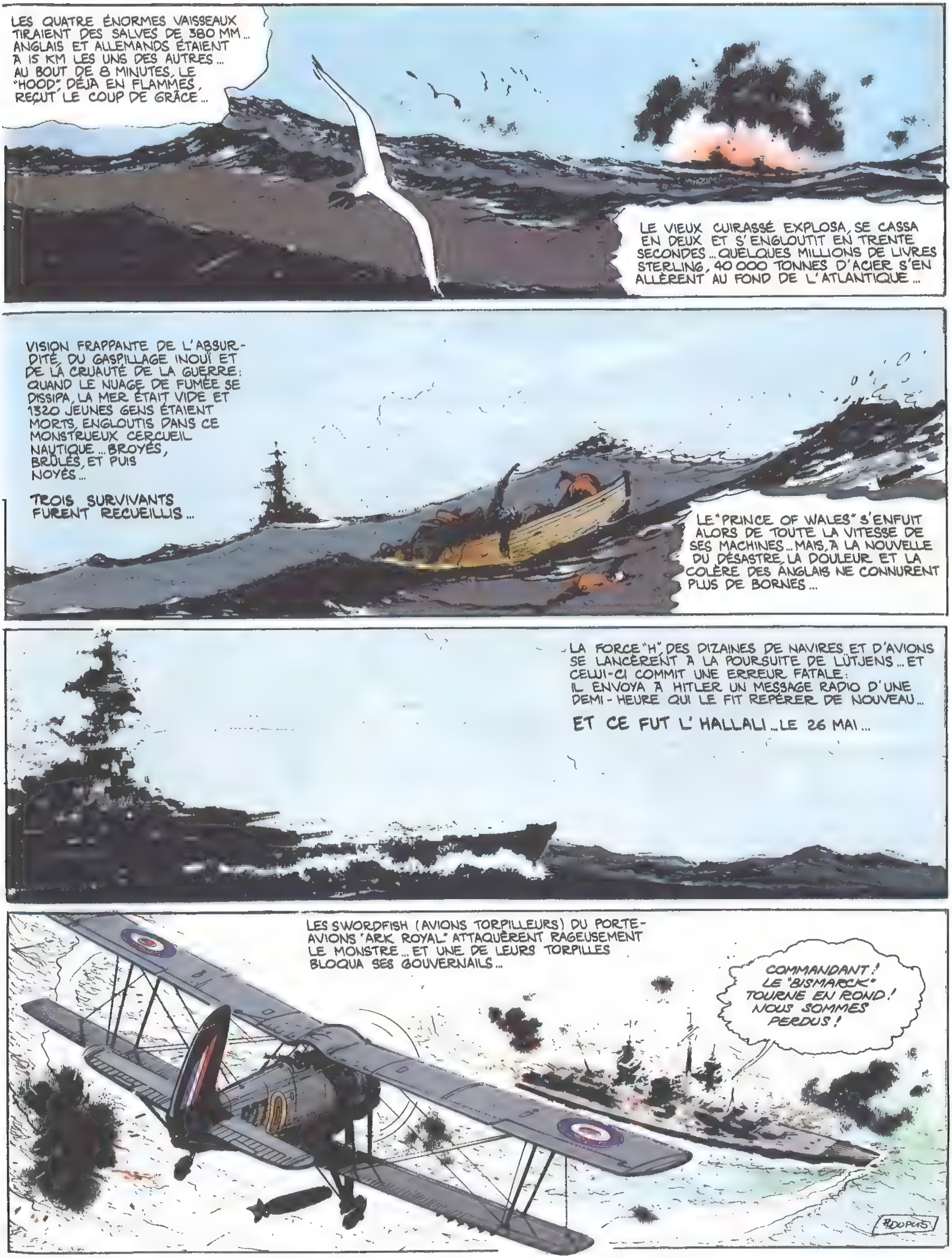
LES QUATRE ÉNORMES VAISSEAUX TIRAIENT DES SALVES DE 380 MM... ANGLAIS ET ALLEMANDS ÉTAIENT À 15 KM LES UNS DES AUTRES... AU BOUT DE 8 MINUTES, LE "HOOD", DÉJÀ EN FLAMMES, REÇUT LE COUP DE GRÂCE...
LE VIEUX CUIRASSÉ EXPLOSA, SE CASSA EN DEUX ET S'ENGLOUTIT EN TRENTE SECONDES... QUELQUES MILLIONS DE LIVRES STERLING, 40 000 TONNES D'ACIER S'EN ALLÈRENT AU FOND DE L'ATLANTIQUE...
VISION FRAPPANTE DE L'ABSURDITÉ, DU GASPILLAGE INOUÏ ET DE LA CRUAUTÉ DE LA GUERRE: QUAND LE NUAGE DE FUMÉE SE DISSIPA, LA MER ÉTAIT VIDE ET 1320 JEUNES GENS ÉTAIENT MORTS, ENGLOUTIS DANS CE MONSTRUEUX CERCUEIL NAUTIQUE... BROYÉS, BRÛLÉS, ET PUIS NOYÉS...
TROIS SURVIVANTS FURENT RECUEILLIS...
LE "PRINCE OF WALES" S'ENFUIT ALORS DE TOUTE LA VITESSE DE SES MACHINES... MAIS, À LA NOUVELLE DU DÉSASTRE, LA DOULEUR ET LA COLÈRE DES ANGLAIS NE CONNURENT PLUS DE BORNES...
LA FORCE "H", DES DIZAINES DE NAVIRES ET D'AVIONS SE LANCÈRENT À LA POURSUITE DE LÜTJENS... ET CELUI-CI COMMIT UNE ERREUR FATALE: IL ENVOYA À HITLER UN MESSAGE RADIO D'UNE DEMI-HEURE QUI LE FIT REPÉRER DE NOUVEAU...
ET CE FUT L'HALLALI... LE 26 MAI...
LES SWORDFISH (AVIONS TORPILLEURS) DU PORTE-AVIONS "ARK ROYAL" ATTAQUÈRENT RAGEUSEMENT LE MONSTRE... ET UNE DE LEURS TORPILLES BLOQUA SES GOUVERNAILS...
COMMANDANT! LE "BISMARCK" TOURNE EN ROND! NOUS SOMMES PERDUS!
DUPUIS

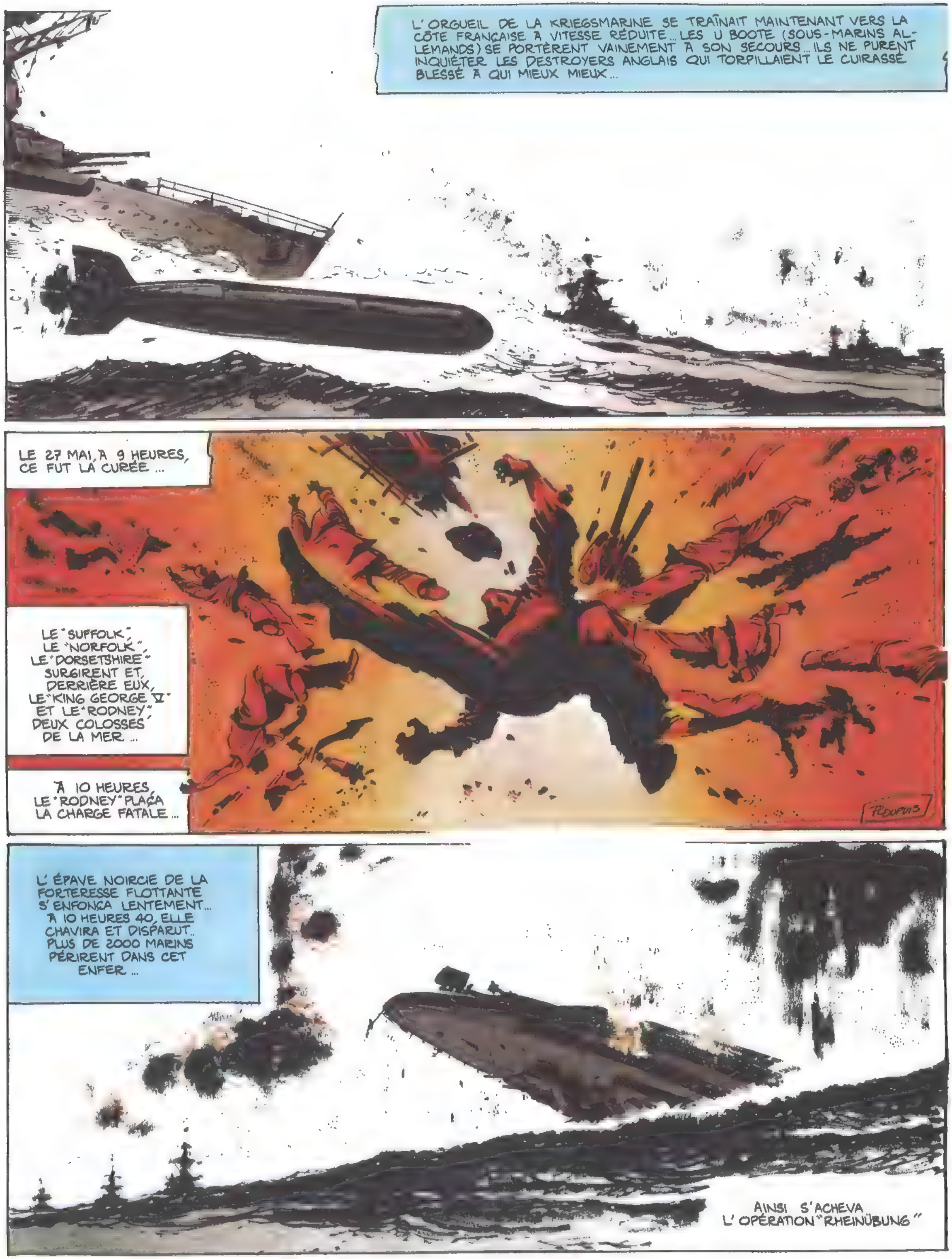
L'ORGUEIL DE LA KRIEGSMARINE SE TRAÎNAIT MAINTENANT VERS LA CÔTE FRANÇAISE À VITESSE RÉDUITE... LES U BOOTE (SOUS-MARINS ALLEMANDS) SE PORTÈRENT VAINEMENT À SON SECOURS... ILS NE PURENT INQUIÉTER LES DESTROYERS ANGLAIS QUI TORPILLAIENT LE CUIRASSÉ BLESSÉ À QUI MIEUX MIEUX...
LE 27 MAI, À 9 HEURES, CE FUT LA CURÉE ...
LE "SUFFOLK", LE "NORFOLK", LE "DORSETSHIRE" SURGIRENT ET, DERRIÈRE EUX, LE "KING GEORGE V" ET LE "RODNEY", DEUX COLOSSES DE LA MER ...
À 10 HEURES, LE "RODNEY" PLAÇA LA CHARGE FATALE ...
L'ÉPAVE NOIRCIE DE LA FORTERESSE FLOTTANTE S'ENFONÇA LENTEMENT... À 10 HEURES 40, ELLE CHAVIRA ET DISPARUT. PLUS DE 2000 MARINS PÉRIRENT DANS CET ENFER ...
AINSI S'ACHEVA L'OPÉRATION "RHEINÜBUNG"

DERRIÈRE LES SOMBRES MURAILLES DU KREMLIN, JOSEF STALINE ÉTAIT DE MAUVAISE HUMEUR... DE SINISTRES AVERTISSEMENTS PARVENAIENT JUSQU'À LUI, CONCERNANT UNE ATTAQUE ALLEMANDE IMMINENTE... L'ESPION SORGE, ALLEMAND TRAVAILLANT POUR LES RUSSES À TOKYO, AVAIT MÊME DONNÉ LA DATE DE L'INVASION : 22 JUIN 1941...
CAMARADE GÉNÉRALISSIME, L'AMBASSADEUR D'ANGLETERRE DIT, LUI AUSSI, QUE LES FASCISTES VONT NOUS ATTAQUER... ET IL EST TRÈS BIEN RENSEIGNÉ !
BOUDIENNY, CE SONT LÀ DES RUMEURS PROVOCATRICES ET SANS FONDEMENT... RETOURNE À TES ARMÉES, MARÉCHAL, ET SOIS TRANQUILLE !
QUE LA RUSSIE ÉTAIT BELLE, EN CE PRINTEMPS 41. LES FORÊTS ET LES STEPPES RUISSELAIENT DE SOLEIL... AU GRAND THÉÂTRE BOLCHOÏ DE MOSCOU, LA PREMIÈRE TROUPE DE BALLETS DU MONDE DANSAIT "GISELLE" ET "LE LAC DES CYGNES"...
DANS LES VALLÉES, LES PAYSANS TRAVAILLAIENT AUX CHAMPS SANS INQUIÉTUDE... ILS IGNORAIENT LES CRAINTES QUI AGITAIENT L'ARMÉE... CYRIL ET IRINA FLIRTAIENT GAIEMENT...
REGARDEZ ÇA ! DEPUIS QUE SON OFFICIER EST EN PERMISSION, ELLE NE FAIT QUE DANSER !
VOYONS, MARIA IVANOVNA, LAISSE-LA S'AMUSER UN PEU ! ELLE TRAVAILLERA APRÈS !
...ET MAINTENANT, LES DEUX JEUNES GENS FAISAIENT DE SÉRIEUX PROJETS D'AVENIR...
NE T'INQUIÈTE PAS, MON POUSSIN DORÉ, JE REVIENDRAI... SIX MOIS, C'EST VITE PASSÉ...
MAIS, CYRIL, POURQUOI TE RAPPELLE-T-ON ? QUE SE PASSE-T-IL ?

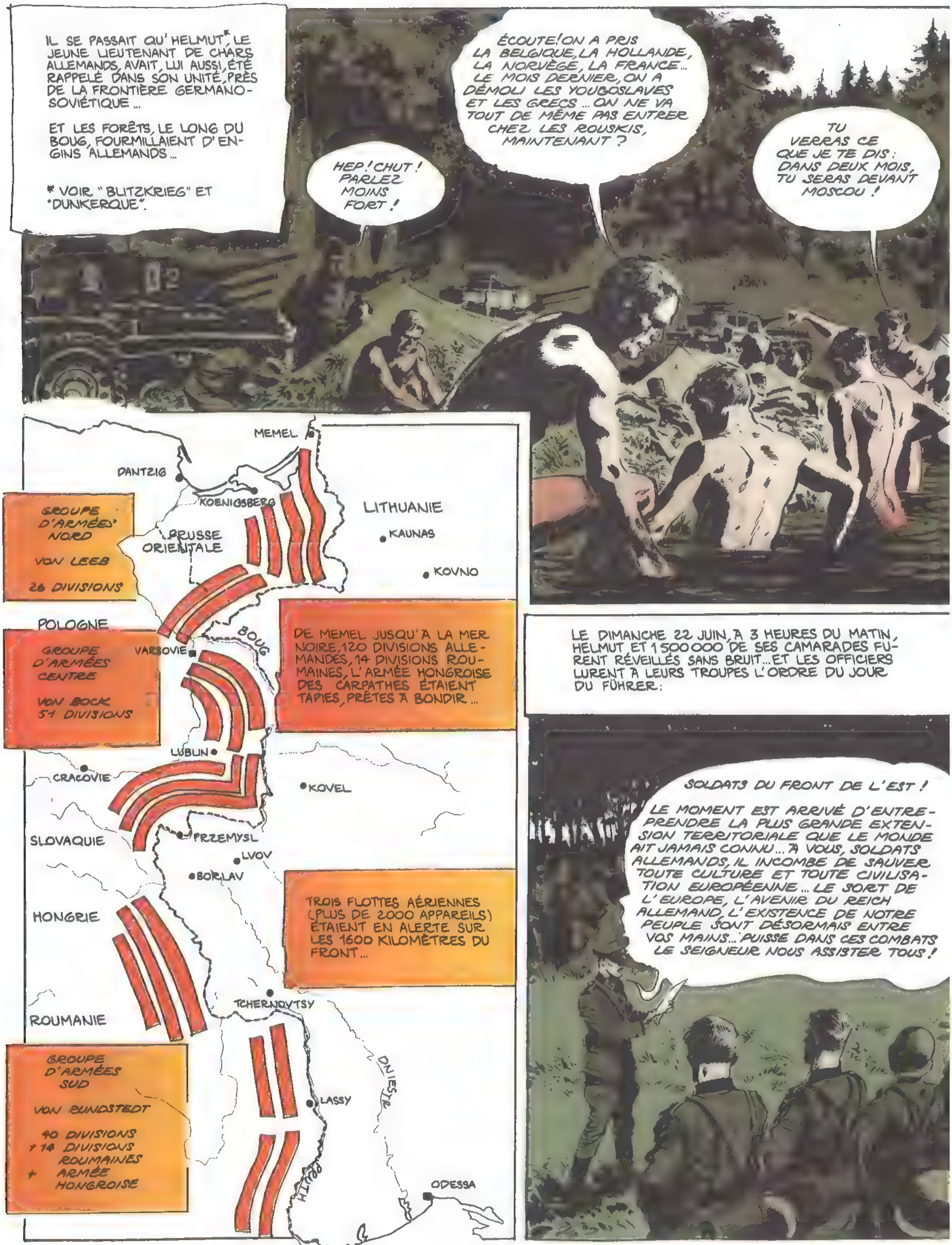

IL SE PASSAIT QU'HELMUT*, LE JEUNE LIEUTENANT DE CHARS ALLEMANDS, AVAIT, LUI AUSSI, ÉTÉ RAPPELÉ DANS SON UNITÉ, PRÈS DE LA FRONTIÈRE GERMANO-SOVIÉTIQUE ...
ET LES FORÊTS, LE LONG DU BOUG, FOURMILLAIENT D'ENGINS ALLEMANDS ...
* VOIR "BLITZKRIEG" ET "DUNKERQUE".
ÉCOUTE! ON A PRIS LA BELGIQUE, LA HOLLANDE, LA NORVÈGE, LA FRANCE... LE MOIS DERNIER, ON A DÉMOLI LES YOUGOSLAVES ET LES GRECS ... ON NE VA TOUT DE MÊME PAS ENTRER CHEZ LES ROUSKIS, MAINTENANT ?
HEP! CHUT! PARLEZ MOINS FORT!
TU VERRAS CE QUE JE TE DIS : DANS DEUX MOIS, TU SERAS DEVANT MOSCOU !
MEMEL
DANTZIG
KOENIGSBERG
LITHUANIE
KAUNAS
KOVNO
PRUSSE ORIENTALE
GROUPE D'ARMÉES NORD
VON LEEB
26 DIVISIONS
POLOGNE
VARSOVIE
BOUG
GROUPE D'ARMÉES CENTRE
VON BOCK
51 DIVISIONS
DE MEMEL JUSQU'À LA MER NOIRE, 120 DIVISIONS ALLEMANDES, 14 DIVISIONS ROUMAINES, L'ARMÉE HONGROISE DES CARPATHES ÉTAIENT TAPIES, PRÊTES À BONDIR ...
LUBLIN
CRACOVIE
KOVEL
SLOVAQUIE
PRZEMYSL
LVOV
BORLAV
HONGRIE
TROIS FLOTTES AÉRIENNES (PLUS DE 2000 APPAREILS) ÉTAIENT EN ALERTE SUR LES 1600 KILOMÈTRES DU FRONT...
TCHERNOVTSY
ROUMANIE
DNIESTR
GROUPE D'ARMÉES SUD
VON RUNDSTEDT
40 DIVISIONS
+ 14 DIVISIONS ROUMAINES
+ ARMÉE HONGROISE
LASSY
PRUTH
ODESSA
LE DIMANCHE 22 JUIN, À 3 HEURES DU MATIN, HELMUT ET 1 500 000 DE SES CAMARADES FURENT RÉVEILLÉS SANS BRUIT... ET LES OFFICIERS LURENT À LEURS TROUPES L'ORDRE DU JOUR DU FÜHRER :
SOLDATS DU FRONT DE L'EST !
LE MOMENT EST ARRIVÉ D'ENTREPRENDRE LA PLUS GRANDE EXTENSION TERRITORIALE QUE LE MONDE AIT JAMAIS CONNU... À VOUS, SOLDATS ALLEMANDS, IL INCOMBE DE SAUVER TOUTE CULTURE ET TOUTE CIVILISATION EUROPÉENNE... LE SORT DE L'EUROPE, L'AVENIR DU REICH ALLEMAND, L'EXISTENCE DE NOTRE PEUPLE SONT DÉSORMAIS ENTRE VOS MAINS... PUISSE DANS CES COMBATS LE SEIGNEUR NOUS ASSISTER TOUS !

HELMUT, PÂLE, SE DIRIGEA VERS SON CHAR...
TU VOIS, ÇA Y EST, ON Y VA...
ÉCOUTEZ... CE GRONDEMENT ?
PAS DE FEU, PAS DE LUMIÈRE, PAS DE CIGARETTES, LE MOINS DE BRUIT POSSIBLE. LES HOMMES DÉMONTÈRENT RAPIDEMENT LEURS CAMPEMENTS, EMBALLÈRENT LEURS RATIONS DE VIVRES, MONTÈRENT DANS LES CHARS.. LE GRONDEMENT DEVINT ÉNORME, ANGOISSANT...
IL ÉTAIT 3 HEURES 42... LA 2È LUFTFLOTTE, BOURRÉE DE BOMBES, PASSAIT AU-DESSUS DE LEURS TÊTES... PAR CENTAINES, HEINKELS, JUNKERS, DORNIERS ET MESSERSCHMITTS ZÉBRAIENT L'AURORE DU JOUR LE PLUS LONG...
...C'ÉTAIENT LES AVANT-GARDES DE LA MORT...
PLD
À 3 HEURES 50, L'ARTILLERIE LOURDE ALLEMANDE OUVRIT LE FEU... SUR 1600 KILOMÈTRES, LE ROUGEOIEMENT DES OBUS FIT RECULER LA NUIT ENCORE PLUS VITE...
POUR L'EUROPE, LA GUERRE FATALE ÉTAIT COMMENCÉE...

C'EST ALORS QUE LE DEUXIÈME GROUPE BLINDÉ S'ÉLANÇA... GUDERIAN, "HEINZ LE RAPIDE", ÉTAIT À L'AVANT, COMME D'HABITUDE TOUT PRÈS DU CHAR D'HELMUT...
À 24 ANS, HELMUT ÉTAIT DÉJÀ UN VÉTÉRAN... DEUX CAMPAGNES VICTORIEUSES L'AVAIENT ENDURCI... POURTANT, CE MATIN-LÀ, SON COEUR BATTAIT VITE ET UNE SOURDE ANGOISSE L'ÉTREIGNAIT...
ATTAQUER LA RUSSIE... L'IMMENSE RUSSIE ! C'EST UNE FOLIE !
LA VOITURE DE GUDERIAN DÉPASSA SON CHAR, ET LE GÉNÉRAL LUI CRIA QUELQUE CHOSE, AVEC UN SIGNE AMICAL DE LA MAIN... IL NE COMPRIT PAS LES PAROLES DE SON CHEF, MAIS SES INQUIÉTUDES DISPARURENT...
LE GÉNÉRAL DUT S'ARRÊTER DEVANT LE BOUG, ET LÀ, IL ASSISTA À UN SPECTACLE EXTRAORDINAIRE : LES PANZERS DISPARURENT DANS LE FLEUVE...
...ET, GROS CRAPAUDS MALADROITS, RÉAPPARURENT SUR LA RIVE RUSSE... C'ÉTAIENT LES PREMIERS CHARS AMPHIBIES DE LA DEUXIÈME GUERRE MONDIALE !

WUNDERBAR ! ÇA A MARCHÉ ! NOUS AVONS TRAVERSÉ LE FLEUVE !
UNE EXPLOSION À 20 MÈTRES TEMPÉRA SON ENTHOUSIASME ...
ACHTUNG ! ANTICHAR DEVANT ! À L'ABRI !
LES "PANZER IV" SE FAUFILÈRENT DERRIÈRE LES BOSQUETS... LES EXPLOSIONS SE MULTIPLIÈRENT... PUIS UN CURIEUX BRUIT DE MACHINE À COUDRE S'INCORPORA AU CONCERT... C'ÉTAIENT LES MITRAILLEUSES LOURDES RUSSES À TIR LENT QUI ENTRAIENT EN ACTION ...
MA PAROLE ! LES IVANS NOUS ATTENDAIENT
FILEZ DERRIÈRE LES ARBRES ! ON VA LES PRENDRE À REVERS !
CINQ MINUTES PLUS TARD, LE CHAR D'HELMUT CULBUTAIT LE CANON RUSSE ...
LES AUTRES BLINDÉS SE RUÈRENT EN ÉVENTAIL DANS LES POSITIONS SOVIÉTIQUES, SEMANT LA PANIQUE ...
CHAR ALLEMAND À GAUCHE !
CHARS À DROITE ! ATTENTION !

LA PANIQUE ALLAIT DURER CINQ MOIS...
TANDIS QUE LES JOURNAUX DU MONDE ENTIER COMMENTAIENT LE FORMIDABLE ÉVÉNEMENT, DES NOMS DE VILLES, JUSQU'ALORS INCONNUS, FLAMBÈRENT TOUS LES JOURS DANS DES COMMUNIQUÉS INCROYABLES...
Paris-Soir
LE CHANCELIER HITLER
L'ALLEMAGNE A DECLARÉ LA GUERRE A LA RUSSIE
Ce matin à 6 h. 30 les troupes du Reich ont franchi la frontière soviétique
DES NOUVELLES
The New York Times.
HITLER BEGINS WAR ON RUSSIA, WITH ARMIES ON MARCH FROM ARCTIC TO THE BLACK SEA; DAMASCUS FALLS; U.S. OUSTS ROME CONSULS
PARISER ZEITUNG
Die deutsche Antwort auf Moskaus Verrat
Grosster Aufmarsch der Weltgeschichte
...INCROYABLES MAIS VRAIS...
L'ARMÉE ROUGE, CUEILLIE À FROID, SE DÉFENDIT PRESQUE PARTOUT AVEC UN BEAU COURAGE... MAIS LA BRUTALITÉ DE L'ATTAQUE, L'ÉNORMITÉ DES MOYENS DE L'AGRESSEUR EMPORTAIENT TOUT, BALAYAIENT TOUTE RÉSISTANCE, FÛT-ELLE HÉROÏQUE...
ET LE GÉNIE DES GÉNÉRAUX ALLEMANDS ÉCLATAIT LÀ DE MANIÈRE INDISCUTABLE... LES KLEIST, BOCK, RUNDSTEDT, MANSTEIN, GUDERIAN, HOTH, STÜLPNAGEL ET AUTRES DONNAIENT TOUTE LA MESURE DE LEURS SINISTRES TALENTS...
LE 26 JUIN...
..." MESSIEURS, LA FORTERESSE DE BREST-LITOVSK EST TOMBÉE... NOS PANZERS ONT PRIS DAUGAVPILS... GUDERIAN EST EN VUE DE LA BÉRÉSINA..."
ATTAQUES, RUPTURES, PERCÉES, DÉFERLEMENT DE BLINDÉS, TENAILLES SE REFERMANT DERRIÈRE DES ARMÉES RUSSES ENTIÈRES SE SUCCÉDAIENT JOUR APRÈS JOUR...
LA BLITZKRIEG FAISAIT MERVEILLE... LES FORCES RUSSES S'ACCROCHÈRENT JUSQU'À L'EXTRÊME LIMITE DE LEURS FORCES...
ET PUIS, CE FUT LA DÉBANDADE...

LE 10 JUILLET, OSTROV TOMBAIT... LA POCHE DE MINSK ÉTAIT NETTOYÉE... 300000 PRISONNIERS, 2500 CHARS, 1400 CANONS, 250 AVIONS ÉTAIENT CAPTURÉS... FABULEUX BUTIN! VITEBSK ÉTAIT PRISE...
LE 15 JUILLET, KLEIST ARRIVAIT SUR KIEV COMME UN BOLIDE, TANDIS QUE LA PRISE DE SMOLENSK ENFERMAIT ENCORE 300000 RUSSES DANS LA "POCHE" D'ORCHA... LE 20, GUDERIAN FUT BRUSQUEMENT STOPPÉ...
MAIS PAS PAR LES RUSSES! PAR VON BOCK, SON CHEF...
QUE GUDERIAN SE RETOURNE ET COLMATE LE TROU DE LA POCHE DE SMOLENSK-ORCHA... IL REPRENDRA SON AVANCE APRÈS!
PLDUPUIS
LE BOUILLANT HEINZ LE RAPIDE" NRAGEAIT... LUI DONT LA DEVISE ÉTAIT: - FAUT BOURRER ET ON PAS BAGUENAUDER" SE TROUVAIT OBLIGÉ ENGAGER SES PRÉCIEUX ARS CONTRE LES RUSSES NCERCLÉS PARCE QUE NFANTERIE ALLEMANDE NE POUVAIT PAS LE SUIVRE!
NOUS ALLONS PERDRE LÀ UN TEMPS PRÉCIEUX QUI NOUS MANQUERA PLUS TARD!

MAIS SI LES BRILLANTS CERVEAUX DE LA WEHRMACHT ORGANISAIENT CES "KOLOSSALES" VICTOIRES, IL NE FAUDRAIT PAS CROIRE QUE, SUR LE TERRAIN, TOUT SE PASSAIT DANS LE BONHEUR... SI LES RUSSES ÉTAIENT EN DÉROUTE, LES ALLEMANDS, DE LEUR CÔTÉ, CONNAISSAIENT UNE EFFROYABLE PAGAILLE...
D'ABORD, LES VOIES DE CHEMIN DE FER RUSSES N'AVAIENT PAS LE MÊME ÉCARTEMENT QUE LE RESTE DE L'EUROPE... IL FALLAIT DÉMONTER LES RAILS ET LES REMONTER... UN TRAVAIL DE ROMAIN, SUR DES MILLIERS DE KILOMÈTRES...
LES ROUTES ÉTAIENT RARES ÉTROITES ET EN TRÈS MAUVAIS ÉTAT... AUX CARREFOURS...
SCHNELL ! LAISSEZ PASSER MES CAMIONS !
PAS QUESTION ! MON RÉGIMENT A LA PRIORITÉ !
TEUFFEL ! JE VAIS VOUS METTRE D'ACCORD ! J'AI UN ORDRE URGENT DE L'O.K.H. : MES CHARS DOIVENT ÊTRE À ORCHA CE SOIR MÊME !
OH ! LA BARBE ! FAITES LA QUEUE COMME TOUT LE MONDE !
HELMUT ET SES COPAINS, QUI "CRAPAHUTAIENT" DU CÔTÉ DE YELNIA, ÉTAIENT AU BORD DE LA DÉPRESSION... LEUR PIRE ENNEMI ÉTAIT LA POUSSIÈRE, LA FAMEUSE POUSSIÈRE RUSSE, QUI S'INFILTRAIT PARTOUT...
ON A FAIT PLUS DE 900 KILOMÈTRES EN TROIS SEMAINES...
... EN DORMANT TROIS HEURES PAR NUIT ! ON N'EN PEUT PLUS !
ACHTUNG, KARL, RÉVEILLE-TOI ! TU ALLAIS NOUS FOUTRE DANS LE FOSSÉ !
JE NE VOIS PLUS RIEN ! J'AI DE LA POUSSIÈRE PLEIN LES YEUX !

C'EST LÀ QU'ILS RENCONTRÈRENT CYRIL ET LES SIENS... LE JEUNE RUSSE COMMANDAIT UNE SECTION DE CHARS DE LA 29è BRIGADE BLINDÉE, ATTACHÉE À LA XIIIè ARMÉE...
ATTENTION, CAMARADES ! VOILÀ LES FASCISTES ! ILS NE SONT PLUS QU'À 300 KM DE MOSCOU ! C'EST ICI QU'IL FAUT LES ARRÊTER !
HELMUT N'EN CRUT PAS SES YEUX QUAND IL VIT LE CHAR DE CYRIL LUI BARRER LA ROUTE...
QU'EST-CE QUE C'EST QUE CET ENGIN ? IL EST ÉNORME ! À DROITE KARL ! À DROITE !
IL N'AVAIT PAS ENCORE AFFRONTÉ LE TERRIBLE T 34, LE MEILLEUR CHAR SOVIÉTIQUE... UN MONSTRE DE 32 TONNES, MONTÉ PAR CINQ HOMMES, ARMÉ D'UN CANON DE 76 MM ET FORTEMENT BLINDÉ...
L'OBUS TIRÉ PAR CYRIL ÉVENTRA LE PANZER QUI SUIVAIT HELMUT...
FRANZ, AUGUST ET FRIEDRICH SORTIRENT DU CERCUEIL DE FEU, TORCHES VIVANTES... LE PILOTE ÉTAIT RESTÉ À L'INTÉRIEUR, HEUREUSEMENT TUÉ SUR LE COUP...
AAAHH ! AU SECOURS !
CINQ AUTRES T 34 SE DÉMASQUÈRENT LENTEMENT... LEURS CANONS SE MIRENT À CRACHER DES FLAMMES... LES CHARS ALLEMANDS, SURPRIS, S'EMBOUTEILLÈRENT... ET CE FUT LE MASSACRE...
P. DUPUIS

HELMUT HURLAIT...
MAIS DISPERSEZ-VOUS, BANDE D'ABRUTIS ! À DROITE ! À GAUCHE ! SCHNELL !
SOMMES ACCROCHÉS PAR UN FORT PARTI DE CHARS ADVERSES ! DES T 34, PROBABLEMENT ! NOUS AVONS PERDU SIX CHARS !
LES ALLEMANDS SE REPRIRENT VITE...
PLUS MOBILES, LES "PANZER III" CONTOURNÈRENT LES MONSTRES ET LES ATTAQUÈRENT SÉPARÉMENT... LE COMBAT DEVINT TOURNOYANT ET CONFUS... LES OBUS SIFFLAIENT ET EXPLOSAIENT PARTOUT...
BRAVO, VOLODIA ! EN PLEIN DANS LE MILLE ! MARCHE ARRIÈRE, MAINTENANT !
KARL, DÉBOUCHANT D'UN BOSQUET TOUFFU, VIT TROP TARD LE T 34 QUI RECULAIT À TOUTE VITESSE, DANS UN NUAGE DE POUSSIÈRE ROUSSE...
LES DEUX MASSES DE FERRAILLE S'ÉPERONNÈRENT DANS UN AFFREUX VACARME...

LE T. 34 PRIT FEU INSTANTANÉMENT ... ALLEMANDS ET RUSSES JAILLIRENT PAR LES TOURELLES ...
...ET SE RETROUVÈRENT FACE A FACE... TOUT BÊTES, ET NE SACHANT QUE FAIRE... DEUX PISTOLETS ALLEMANDS SURGIRENT...
UNE MITRAILLETTE RUSSE POINTA SON MUSEAU NOIR... LES DEUX GROUPES RESTAIENT IMMOBILES... LES CHARS EN FEU CRÉPITAIENT A CÔTÉ D'EUX ...
ALORS, IL SE PASSA UNE CHOSE EXTRAORDINAIRE: CYRIL ÉCLATA DE RIRE ...
UN RIRE ÉNORME, COMMUNICATIF, QUI GAGNA BIENTÔT LES AUTRES... HELMUT COMPRIT QU'IL ÉTAIT INUTILE DE S'ENTRETUER LÀ ...
FOUTEZ LE CAMP ! LES CHARS VONT SAUTER ! SCHNELL ! SCHNELL !
LES RUSSES DEVINÈRENT PLUS QU'ILS NE COMPRIRENT... TROIS SECONDES PLUS TARD, ILS PIQUAIENT UN CENT MÈTRES ET LES ALLEMANDS LES IMITAIENT DANS UNE AUTRE DIRECTION...

LE 5 AOÛT, LA POCHE DE SMOLENSK-ORCHA EST LIQUIDÉE... CE QUI SIGNIFIE 310000 PRISONNIERS RUSSES, 3000 CHARS, 3000 CANONS CAPTURÉS... TROIS ARMÉES SOVIÉTIQUES PRATIQUEMENT DÉTRUITES ! ET...
...LA ROUTE DE MOSCOU OUVERTE !
16 JUILLET 1941
BIELYI
MOSCOU 320 KM
YARTSEVO
0
100 KILOMÈTRES
200
SMOLENSK
YELNYA
BEREZINA
ORCHA
DNIEPR
BORISOV
2e GROUPE BLINDÉ (GUDERIAN)
CHKLOV
DESNA
MINSK
SOJ
MOGHILEV
KRITCHEV
BYKHOV
ROGATCHEV
BOUDIENNY ET TIMOCHENKO, COMMANDANTS RUSSES DU CENTRE ET DU SUD, SONT PLONGÉS DANS UNE GRANDE ANGOISSE... ET LES BOUTADES DU CAMARADE KROUTCHTCHEV, COMMISSAIRE ET CONSEILLER POLITIQUE, NE LES RASSURENT PAS...
CONFIANCE ET COURAGE ! FRITZ PEUT TOUJOURS FAIRE DES RONDS AUTOUR D'IVAN AVEC SES CHARS, IL NE PEUT PAS MARCHER PLUS VITE QUE LUI...
ET, PENDANT QUE LES SOLDATS RUSSES MARCHENT VERS LE FRONT OU LA CAPTIVITÉ, STALINE, FURIEUX, FAIT FUSILLER QUELQUES DIZAINES DE GÉNÉRAUX... POUR L'INSTANT, C'EST LE SEUL REMÈDE QU'IL A TROUVÉ CONTRE LES PANZERS...
...AU NOM DU PEUPLE SOVIÉTIQUE...
"CES GÉNÉRAUX PROFESSIONNELS QUI ONT PERDU TANT DE BELLES TERRES RUSSES..."
IL IGNORE QU'À RASTENBOURG, SON ADVERSAIRE EST EN TRAIN DE MIJOTER LA PLUS GRANDE BÊTISE STRATÉGIQUE DE TOUS LES TEMPS...
MOSCOU ! MOSCOU ! JE ME MOQUE BIEN DE MOSCOU ! MOSCOU N'EST QU'UN CONCEPT GÉOGRAPHIQUE ! C'EST L'UKRAINE QU'IL ME FAUT ! L'UKRAINE, AVEC SES FABULEUSES RESSOURCES ÉCONOMIQUES !
CE QUI VEUT DIRE ?
LE FÜHRER VEUT LANCER TOUTES NOS FORCES BLINDÉES SUR KIEV, CAPITALE DE L'UKRAINE, ET LAISSER L'INFANTERIE FONCER SUR MOSCOU...
FONCER ? À PIED ?

UN GÉNÉRAL RUSSE AVAIT POURTANT DEVINÉ LES DESSEINS DE HITLER: JOUKOV... AVEC YEREMENKO (FUTUR VAINQUEUR DE STALINGRAD), IL DÉCIDE UNE CONTRE-OFFENSIVE SUR LE FLANC DE "CE BANDIT DE GUDERIAN" QUAND CELUI-CI BIFURQUERA VERS LE SUD... LA STAVKA EST D'ACCORD... STALINE AUSSI...
IL NOUS FAUT DES AVIONS! DES MILLIERS D'AVIONS!
IMPOSSIBLE, CAMARADE... IL NE NOUS RESTE EN TOUT QUE 450 AVIONS!
*STAVKA: ÉTAT-MAJOR GÉNÉRAL DE L'ARMÉE ROUGE.
L'ARMÉE DE L'AIR SOVIÉTIQUE A ÉTÉ DÉCIMÉE... LA LUFTWAFFE SURCLASSE TOUS LES APPAREILS RUSSES, DONT LA PLUPART ONT ÉTÉ DÉTRUITS SUR LES AÉRODROMES PILONNÉS...
DES CENTAINES D'AUTRES ONT ÉTÉ DESCENDUS EN COMBAT AÉRIEN.. LES "RATA", LES "POLIKARPOV" ET MÊME LES "STURMOVIK" ET LES "YAK" NE POUVAIENT RIEN CONTRE LES MESSERSCHMITTS...
BRAVO, HANS! VOILA TA 64E VICTOIRE!
NÉANMOINS, LE 30 AOÛT, YEREMENKO CONTRE-ATTAQUE AVEC CE QUI RESTE DE RÉSERVES AU FRONT SUD: LES XIIIE ET XXIE ARMÉES, SOUTENUES PAR LA XIE... AVEC UN COURAGE FOU, LES FANTASSINS RUSSES SE JETTENT SUR LES COLONNES BLINDÉES ALLEMANDES...
HOURRAÏ!
PENDANT DEUX SEMAINES, LA BATAILLE FAIT RAGE... LES TROUPES SOVIÉTIQUES S'ÉPUISENT EN ATTAQUES DE MASSE QUI LES SAIGNENT À BLANC, TANDIS QUE LES GÉNÉRAUX ALLEMANDS MANŒUVRENT COMME À LA PARADE...
HOURRAÏ!
HOURRAÏ!
HOURRAÏ!

UNE ÉNORME TENAILLE SE DESSINE... QUATRE ARMÉES SOVIÉTIQUES VONT ÊTRE ENCERCLÉES PRÈS DE KIEV... BOUDIENNY ET PLUSIEURS GÉNÉRAUX SUPPLIENT LA STAVKA DE DONNER L'ORDRE DE REPLI ... STALINE TEMPÊTE, REFUSE ET LIMOGE BOUDIENNY...
VON REICHENAU
WEICHS
GUDERIAN
KOURSK
ROMNY
KIEV
KHARKOV
DOUBNY
TCHERKASSY
POLTAVA
VON STÜLPNAGEL
KREMENTCHOUG
VON KLEIST
IL RÉPÈTE INLASSABLEMENT, COMME HITLER LE FERA PLUS TARD : " IL NE FAUT PAS CÉDER UN POUCE DE TERRAIN "
KIRPONOS, TOUPIKOV, CHAPOCHNIKOV SE BATTENT COMME DES DIABLES POUR SAUVER LEURS ARMÉES... LE 17 SEPTEMBRE, ENFIN, LA STAVKA DONNE L'ORDRE DE REPLI...
TROP TARD...
LE 2è CORPS DE CAVALERIE S'ÉPUISE EN CHARGES DÉSESPÉRÉES POUR ROMPRE LE CERCLE BLINDÉ QUI ASPHYXIE 500000 HOMMES... EN VAIN... TOUPIKOV ET KIRPONOS FONT LE COUP DE FEU COMME DE SIMPLES SOLDATS... ILS SERONT TUÉS...
BAGRAMIAN RÉUSSIT À FUIR AVEC 50 HOMMES ET KOUZNETSOV AVEC 500... LES SEULS SURVIVANTS DE LA XXIè ARMÉE !
C'EST LA PLUS ÉCRASANTE DÉFAITE MILITAIRE DE TOUTE L'HISTOIRE DE L'HUMANITÉ... UN DEMI-MILLION DE COMBATTANTS ANÉANTIS EN QUINZE JOURS, LA MOITIÉ DU MATÉRIEL DE L'ARMÉE ROUGE CAPTURÉ...
POUR VON RUNDSTEDT ET GUDERIAN, LA VICTOIRE EST TOTALE ...
ET LE MONDE ENTIER RETIENT SON SOUFFLE : LA RUSSIE EST-ELLE DÉFINITIVEMENT VAINCUE ?
ENCORE UNE FOIS, DEVANT LA DÉMESURE MÊME DE SES SUCCÈS, HITLER PERD LA TÊTE.. DANS L'IVRESSE DE LA RÉUSSITE, IL NE SAIT PLUS SUR QUEL OBJECTIF LANCER SES ARMÉES...
LÉNINGRAD EST ASSIÉGÉE... MOSCOU À PORTÉE DE LA MAIN... L'UKRAINE CONQUISE... SÉBASTOPOL MENACÉE...

MAIS IL VEUT IGNORER UNE PÉNIBLE VÉRITÉ : L'INVINCIBLE WEHRMACHT EST ÉPUISÉE ... DE SON CÔTÉ AUSSI, LES PERTES ONT ÉTÉ SÉVÈRES ...
NOS PANZERDIVISIONEN ONT PERDU 50% DE LEURS VÉHICULES EN UN MOIS !
RAISON DE PLUS POUR ACCÉLÉRER LES RENFORTS ! IL ME FAUT DES CHARS ! IMMÉDIATEMENT !
HEINZ LE RAPIDE" ÉTAIT TÊTU... IL NE PENSAIT QU'À MOSCOU... L'AFFAIRE D'UKRAINE RÉGLÉE, IL PARVIENT À TOURNER L'OPPOSITION DE HITLER ET DE L'O.K.W. ET MET LE CAP DROIT SUR LE KREMLIN ...
LES TROUPES ALLEMANDES AVANCÈRENT PARTOUT, POUSSANT DEVANT ELLES LES DÉBRIS DE L'ARMÉE ROUGE ... C'EST ALORS QU'ELLES RENCONTRÈRENT LEUR DEUXIÈME ENNEMI : LA BOUE !
HO HISSE ... HO HISSE ... POUSSEZ ! POUSSEZ !
SALOPERIE DE BOUE ! ON N'EN SORTIRA JAMAIS !
EN OCTOBRE, LES PLUIES D'AUTOMNE TRANSFORMÈRENT LA POUSSIÈRE EN UN MAGMA GLUANT... LES VAINQUEURS ÉREINTÉS S'Y ENLISAIENT...
HELMUT, QUI AVAIT REÇU UN CHAR TOUT NEUF, ÉCRIVAIT À SES PARENTS ...
ici tout est gigantesque, de
sure. les steppes sont immenses.
l'horizon recule sans cesse devant no
Et les routes sont d'interminables
fondrières. Nous perdons des heures
à sortir nos chars de la boue.
Nos pires ennemis sont la pous-
sière, la boue, et il paraît que
le froid sera pis encore.
Et puis, il y a les partisans
harcèlent nos arrières. Hier
un groupe de
cinq tués et de
LES PARTISANS ! CE CRI DEVINT BIENTÔT LA TERREUR DE L'ARMÉE D'OCCUPATION ALLEMANDE ... DES MILLIERS DE SOLDATS RUSSES, DÉPASSÉS PAR LA FOUDROYANTE AVANCE DES PANZERS, S'ÉTAIENT CONSTITUÉS EN GROUPES DE GUÉRILLEROS ...
ET CYRIL ÉTAIT PARMI EUX ...

DE JOUR, ET SURTOUT DE NUIT, CYRIL ET SON GROUPE TOMBAIENT SUR LES CONVOIS DE RAVITAILLEMENT ALLEMANDS ...
HOURRAÏ ! HOURRAÏ !
ACHTUNG ! PARTISANS !
CETTE GUERRE OBSCURE ÉTAIT PEUT-ÊTRE ENCORE PLUS ATROCE QUE L'AUTRE ...
CYRIL ! NOUS AVONS 23 PRISONNIERS ... ON FAIT COMME D'HABITUDE ?
TU SAIS BIEN QU'ON NE FAIT PAS DE PRISONNIERS ...
CYRIL, LA MORT DANS L'ÂME, NE POUVAIT QUE DONNER L'ORDRE FATAL. "COMME D'HABITUDE" SIGNIFIAIT UNE BALLE DANS LA NUQUE POUR CHAQUE MALHEUREUX TROUFION QUI S'ÉTAIT LAISSÉ PRENDRE ...
DE LEUR CÔTÉ, LES ENVAHISSEURS NE FAISAIENT PAS DE CADEAUX : LES PARTISANS, ET TOUS CEUX SOUPÇONNÉS DE L'ÊTRE, ÉTAIENT TORTURÉS D'ABORD, PENDUS ENSUITE ... FEMMES, ENFANTS, VIEILLARDS SUBISSAIENT LA MÊME LOI ...
BEAUCOUP D'UKRAINIENS AVAIENT ACCUEILLI LES ALLEMANDS EN LIBÉRATEURS, CROYANT NAÏVEMENT QUE L'ORDRE NOUVEAU LEUR APPORTAIT UN AVENIR MEILLEUR ...

ILS DURENT BIEN VITE DÉCHANTER... L'ADMINISTRATION D'OCCUPATION, LES SS ET DIVERSES POLICES ALLEMANDES AVAIENT POUR PROGRAMME LE PILLAGE, LA RÉQUISITION, LA DÉPORTATION ET, BIEN SÛR, LA RÉPRESSION CONTRE TOUT CE QUI N'ÉTAIT PAS D'ACCORD...
LE 12 SEPTEMBRE 1941, UNE UNITÉ DE SS INVESTIT LE VILLAGE DE VOSNETZIEV OÙ HABITAIT IRINA, LA FIANCÉE DE CYRIL...
QUE NOUS VEULENT CES ALLEMANDS ?
ILS SONT DIFFÉRENTS DE CEUX QUI SONT PASSÉS LA SEMAINE DERNIÈRE...
MAMAN, J'AI PEUR ! ILS SONT TOUT EN NOIR ET ILS ONT L'AIR MÉCHANT !
DES MOISSONS ONT ÉTÉ INCENDIÉES ! EN REPRÉSAILLES, 50 HOMMES SERONT PENDUS ET LES AUTRES DÉPORTÉS EN ALLEMAGNE !
CE N'EST PAS POSSIBLE ! C'EST ÇA NOS LIBÉRATEURS ?
DÉFENDONS-NOU !
DES FOURCHES CONTRE DES MITRAILLETTES ! FORCE RESTA À LA LOI... SES PARENTS MASSACRÉS, IRINA S'ENFUIT AVEC D'AUTRES JEUNES GENS...
C'EST HORRIBLE, OLGA ! IL FAUT FUIR... FUIR !
LES SS NE DÉTESTAIENT PAS LA CHASSE... ILS RATTRAPÈRENT LES FUYARDS, ABATTIRENT LES GARÇONS ET S'AMUSÈRENT BEAUCOUP AVEC LES FEMMES...
NON ! PITIÉ ! PAS ÇA !
NON ! TUEZ-MOI PLUTÔT !
AU SECOURS, IRINA !

LE LENDEMAIN, LES SURVIVANTS DE VOSNETZIEV SE REGROUPÈRENT PRÈS D'UN MARÉCAGE...
LES FASCISTES SONT PARTIS...
LE VILLAGE EST EN RUINES... QU'ALLONS-NOUS FAIRE MAINTENANT ?
NOUS ORGANISER EN GROUPES DE GUERILLA... TUER TOUS LES FASCISTES QUE NOUS RENCONTRERONS... NOUS VENGERONS NOS PARENTS !
MAIS NOUS N'AVONS PAS D'ARMES !
NOUS ALLONS EN PRENDRE AUX ALLEMANDS !
UNE SEMAINE PLUS TARD...
ILS ONT LAISSÉ LEUR VOITURE LÀ, AVEC LEURS MITRAILLETTES DEDANS !
...ET UNE SENTINELLE !
JE M'EN OCCUPE !
HANS ! OÙ ES-TU ?
LEUTNANT ! LA VOITURE A DISPARU !
TEUFEL !
OOOH ! HANS EST LÀ ! IL A ÉTÉ ÉGORGÉ !
TAGADAGADAG
IRINA ET SES COMPAGNES VENAIENT D'INAUGURER LA LONGUE LISTE DE LEURS EXPLOITS DE "PARTISANS"... MALHEUR À QUI RENCONTRERAIT DÉSORMAIS LES "LOUVES DE VOSNETZIEV"...

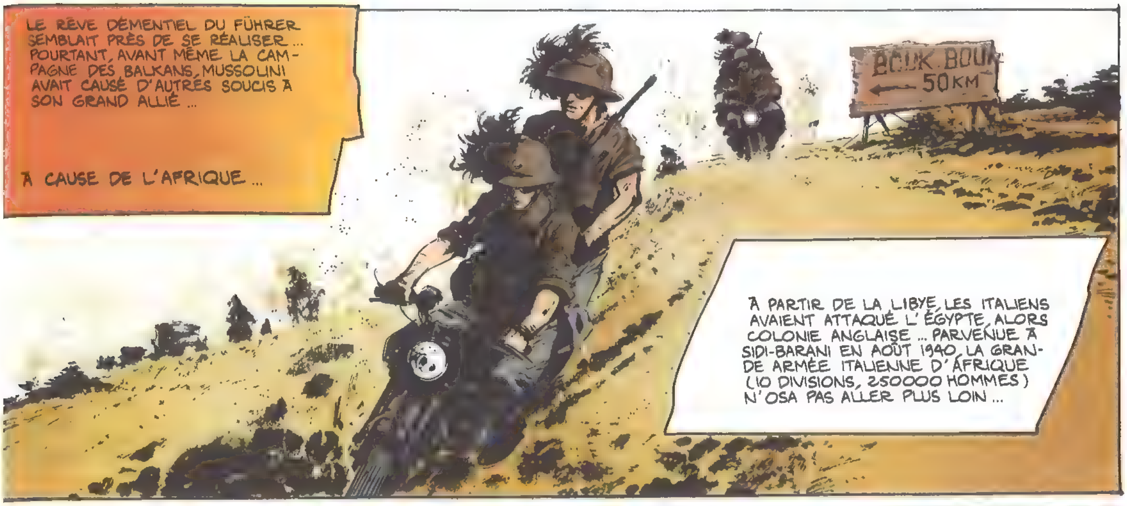
LE RÊVE DÉMENTIEL DU FÜHRER SEMBLAIT PRÈS DE SE RÉALISER... POURTANT, AVANT MÊME LA CAMPAGNE DES BALKANS, MUSSOLINI AVAIT CAUSÉ D'AUTRES SOUCIS À SON GRAND ALLIÉ...
À CAUSE DE L'AFRIQUE...
BOUK BOU
50 KM
À PARTIR DE LA LIBYE, LES ITALIENS AVAIENT ATTAQUÉ L'ÉGYPTE, ALORS COLONIE ANGLAISE... PARVENUE À SIDI-BARANI EN AOÛT 1940, LA GRANDE ARMÉE ITALIENNE D'AFRIQUE (10 DIVISIONS, 250000 HOMMES) N'OSA PAS ALLER PLUS LOIN...

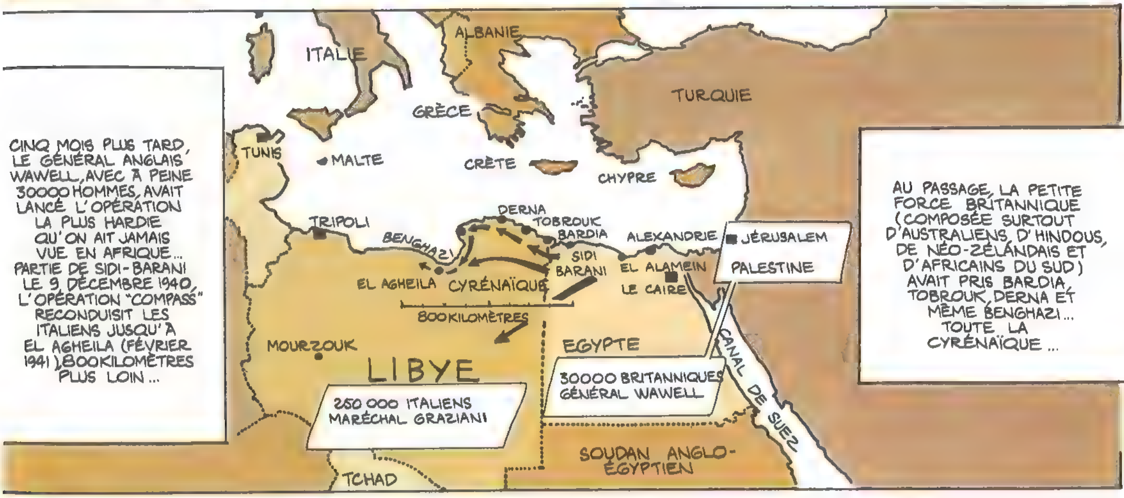
CINQ MOIS PLUS TARD, LE GÉNÉRAL ANGLAIS WAWELL, AVEC À PEINE 30000 HOMMES, AVAIT LANCÉ L'OPÉRATION LA PLUS HARDIE QU'ON AIT JAMAIS VUE EN AFRIQUE... PARTIE DE SIDI-BARANI LE 9 DÉCEMBRE 1940, L'OPÉRATION "COMPASS" RECONDUISIT LES ITALIENS JUSQU'À EL AGHEILA (FÉVRIER 1941), 800 KILOMÈTRES PLUS LOIN...
ITALIE
ALBANIE
GRÈCE
TURQUIE
TUNIS
MALTE
CRÈTE
CHYPRE
TRIPOLI
BENGHAZI
DERNA
TOBROUK
BARDIA
ALEXANDRIE
JÉRUSALEM
PALESTINE
SIDI BARANI
EL ALAMEIN
LE CAIRE
EL AGHEILA
CYRÉNAÏQUE
800 KILOMÈTRES
MOURZOUK
LIBYE
EGYPTE
CANAL DE SUEZ
250 000 ITALIENS MARÉCHAL GRAZIANI
30000 BRITANNIQUES GÉNÉRAL WAWELL
SOUDAN ANGLO-ÉGYPTIEN
TCHAD
AU PASSAGE, LA PETITE FORCE BRITANNIQUE (COMPOSÉE SURTOUT D'AUSTRALIENS, D'HINDOUS, DE NÉO-ZÉLANDAIS ET D'AFRICAINS DU SUD) AVAIT PRIS BARDIA, TOBROUK, DERNA ET MÊME BENGHAZI... TOUTE LA CYRÉNAÏQUE...

LA DÉCONFITURE ITALIENNE ÉTAIT TELLE QUE MUSSOLINI FUT CONTRAINT D'APPELER HITLER À SON SECOURS... CE DERNIER LUI ENVOYA ALORS LE GÉNÉRAL ROMMEL AVEC DEUX DIVISIONS BLINDÉES, LA Vᵉ LÉGÈRE ET, PLUS TARD, LA XVᵉ PANZER...
CE CORPS EXPÉDITIONNAIRE ALLEMAND ALLAIT DEVENIR LE FAMEUX "AFRIKA KORPS"...

...ET ROMMEL "LE RENARD DU DÉSERT"...
VOILÀ POURQUOI IL NE PARTAGEAIT PAS LES TRIOMPHES DE SES FRÈRES D'ARMES EN RUSSIE ... IL ALLAIT EN CONNAÎTRE D'AUTRES EN AFRIQUE ...
LE 24 MARS 1941, LA NOUVELLE ÉCLATAIT: UN GÉNÉRAL ALLEMAND AVAIT REPRIS EL AGHEILA AUX ANGLAIS... LE 2 AVRIL, C'ÉTAIT ADJEBADIA ... LE 4, BENGHAZI, LE 5, BARKAH, LE 7, DERNA, LE 12, BARDIA !
INCROYABLE : ROMMEL RECONDUISAIT LES ANGLAIS EN ÉGYPTE TROIS FOIS PLUS VITE QUE WAWELL AVAIT FAIT LE CHEMIN INVERSE !...
DERNA
CYRENE
BERKAH
TMIMI
TOBROUK
BENGHAZI
SOLIOUK
MSOUS
CYRÉNAÏQUE
SOLLUM
SIDI OMAR
ADJEDABIA
MADDALENA
MARSA-BREGA
EL AGHEILA
AOUDUILA
OASIS DE DJALO
100 KILOMÈTRES
IL FAUT DONC ADMETTRE QUE HITLER AVAIT EU LE "NEZ CREUX" EN CHOISISSANT CE DIABLE DE GÉNÉRAL POUR SAUVER LA LIBYE !... ET IL FAUT SOULIGNER AU PASSAGE LES QUALITÉS HUMAINES DE ROMMEL, PERSONNAGE EXCEPTIONNEL QUI CONNAÎTRA UNE FIN ATROCE À CAUSE DE SA DROITURE ET DE SES SENTIMENTS ANTINAZIS ...
EN ATTENDANT, PENDANT QUE LA WEHRMACHT DÉFERLAIT SUR LES BALKANS, L'AXE ROME-BERLIN AVAIT RÉTABLI LA SITUATION EN AFRIQUE ... C'EST ALORS QU'UN AUTRE HOMME EXCEPTIONNEL SE RÉVÉLA CHEZ LES ALLIÉS : LE CAPITAINE DE HAUTECLOCQUE...
...QUI DEVIENDRA LE GÉNÉRAL LECLERC...
ENVOYÉ PAR DE GAULLE EN AFRIQUE NOIRE POUR RALLIER LES COLONIES FRANÇAISES À LA RÉSISTANCE, LECLERC COMPRIT VITE LE SENS PLUS LARGE DE SA MISSION: FAIRE RENAÎTRE L'ARMÉE FRANÇAISE DANS LA GUERRE DE LIBYE... C'EST POURQUOI, LE 16 DÉCEMBRE 40, IL ÉTAIT PARTI DE FORT-LAMY (TCHAD) AVEC 350 HOMMES, 100 CAMIONNETTES BRICOLÉES ET ... 2 CANONS DE 75 !

LE 1ER MAI 1941, CETTE "ARMÉE À BOURBAKI" AVAIT ATTEINT LE FORT ITALIEN DE KOUFRA DANS LE SUD LIBYEN, À 1700 KILOMÈTRES DE SA BASE DE DÉPART ! QUAND LES ITALIENS VIRENT APPARAÎTRE CES FOUS, ILS ENVOYÈRENT DES PATROUILLES À LEUR RENCONTRE...
ELLES REVINRENT À TOUTES JAMBES, TERRORISÉES PAR L'AGRESSIVITÉ DE CES INTRUS... LES ITALIENS S'ENFERMÈRENT DERRIÈRE LEURS MURAILLES... LECLERC LES BOMBARDA... ET...
ATTENDEZ ! HALTE AU FEU ! UN DRAPEAU BLANC ! ILS NOUS ENVOIENT DES PARLEMENTAIRES !
LECLERC EXIGEA UNE REDDITION PURE ET SIMPLE... IL POUSSA LE CULOT HÉROÏQUE JUSQU'À PÉNÉTRER SEUL DANS LE FORT POUR EN DÉCOURAGER LE COMMANDANT...
ET KOUFRA SE RENDIT !
CE FAIT D'ARMES, SANS IMPORTANCE STRATÉGIQUE, EUT UN GRAND RETENTISSEMENT... CAR LECLERC PRONONÇA LÀ LE FAMEUX "SERMENT DE KOUFRA" :
"NOUS NE DÉPOSERONS PAS LES ARMES AVANT QUE LE DRAPEAU FRANÇAIS FLOTTE SUR STRASBOURG ET METZ DÉLIVRÉES"...
LA PROPAGANDE DE LONDRES S'EMPARA DE CE CRI DU COEUR ET LE DIFFUSA LARGEMENT EN FRANCE OCCUPÉE...
HÉLAS, IL FAUDRAIT ATTENDRE DEUX ANS ENCORE AVANT QUE L'ARMÉE FRANÇAISE D'AFRIQUE PARTICIPE À LA BATAILLE DE TUNISIE...
ET, EN 1941, ANNÉE SOMBRE, LA MÉDITERRANÉE RESTAIT LE CAUCHEMAR DES BRITANNIQUES... LA LUFTWAFFE Y RÉGNAIT JOUR ET NUIT.

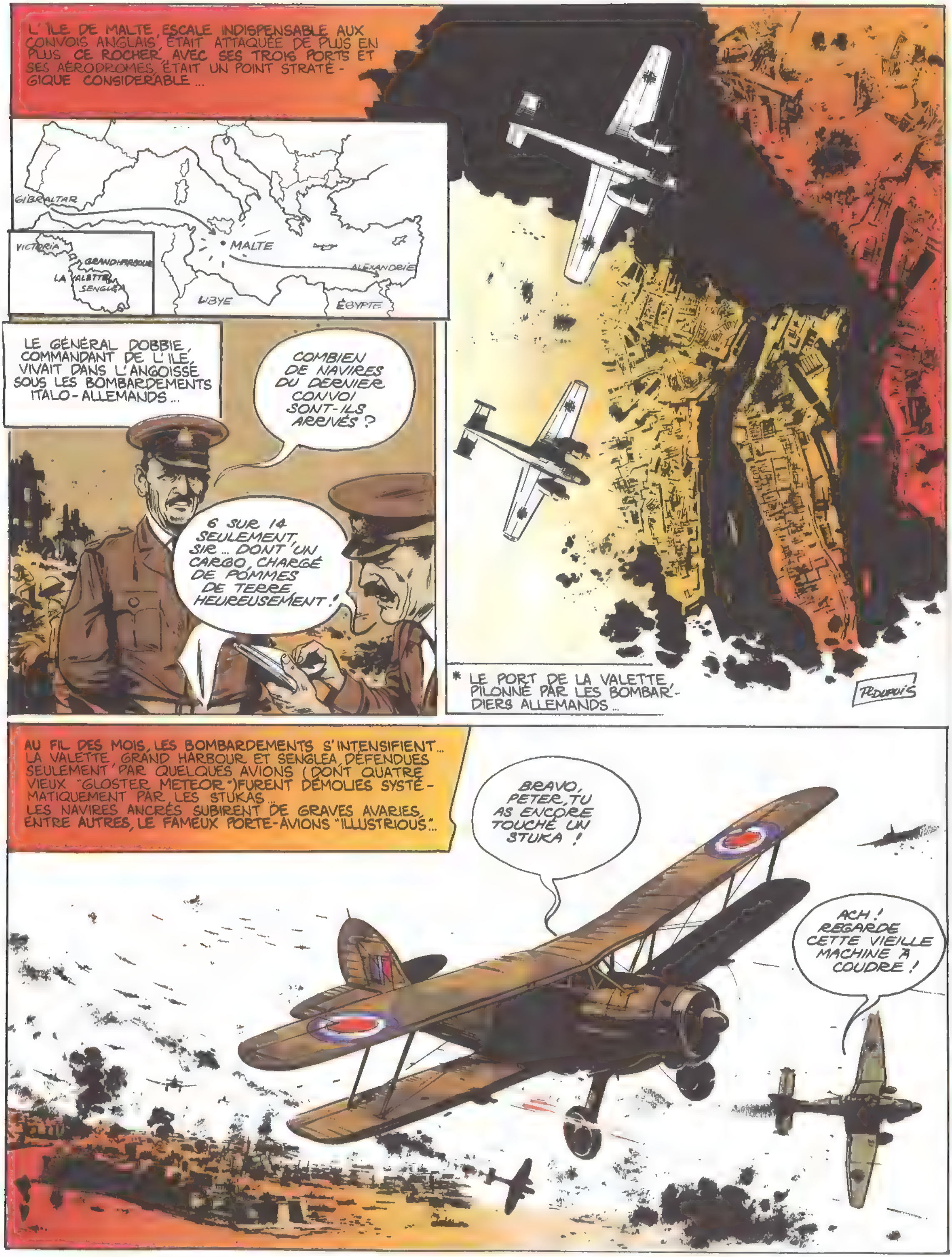

L'ÎLE DE MALTE, ESCALE INDISPENSABLE AUX CONVOIS ANGLAIS, ÉTAIT ATTAQUÉE DE PLUS EN PLUS. CE ROCHER, AVEC SES TROIS PORTS ET SES AÉRODROMES, ÉTAIT UN POINT STRATÉGIQUE CONSIDÉRABLE...
GIBRALTAR
MALTE
ALEXANDRIE
LIBYE
ÉGYPTE
VICTORIA
GRAND HARBOUR
LA VALETTE
SENGLEA
LE GÉNÉRAL DOBBIE, COMMANDANT DE L'ÎLE, VIVAIT DANS L'ANGOISSE SOUS LES BOMBARDEMENTS ITALO-ALLEMANDS...
COMBIEN DE NAVIRES DU DERNIER CONVOI SONT-ILS ARRIVÉS ?
6 SUR 14 SEULEMENT, SIR... DONT UN CARGO, CHARGÉ DE POMMES DE TERRE, HEUREUSEMENT !
* LE PORT DE LA VALETTE PILONNÉ PAR LES BOMBARDIERS ALLEMANDS...
P. DUPUIS
AU FIL DES MOIS, LES BOMBARDEMENTS S'INTENSIFIENT... LA VALETTE, GRAND HARBOUR ET SENGLEA, DÉFENDUES SEULEMENT PAR QUELQUES AVIONS (DONT QUATRE VIEUX "GLOSTER METEOR")FURENT DÉMOLIES SYSTÉMATIQUEMENT PAR LES STUKAS... LES NAVIRES ANCRÉS SUBIRENT DE GRAVES AVARIES, ENTRE AUTRES, LE FAMEUX PORTE-AVIONS "ILLUSTRIOUS"...
BRAVO, PETER, TU AS ENCORE TOUCHÉ UN STUKA !
ACH ! REGARDE CETTE VIEILLE MACHINE À COUDRE !

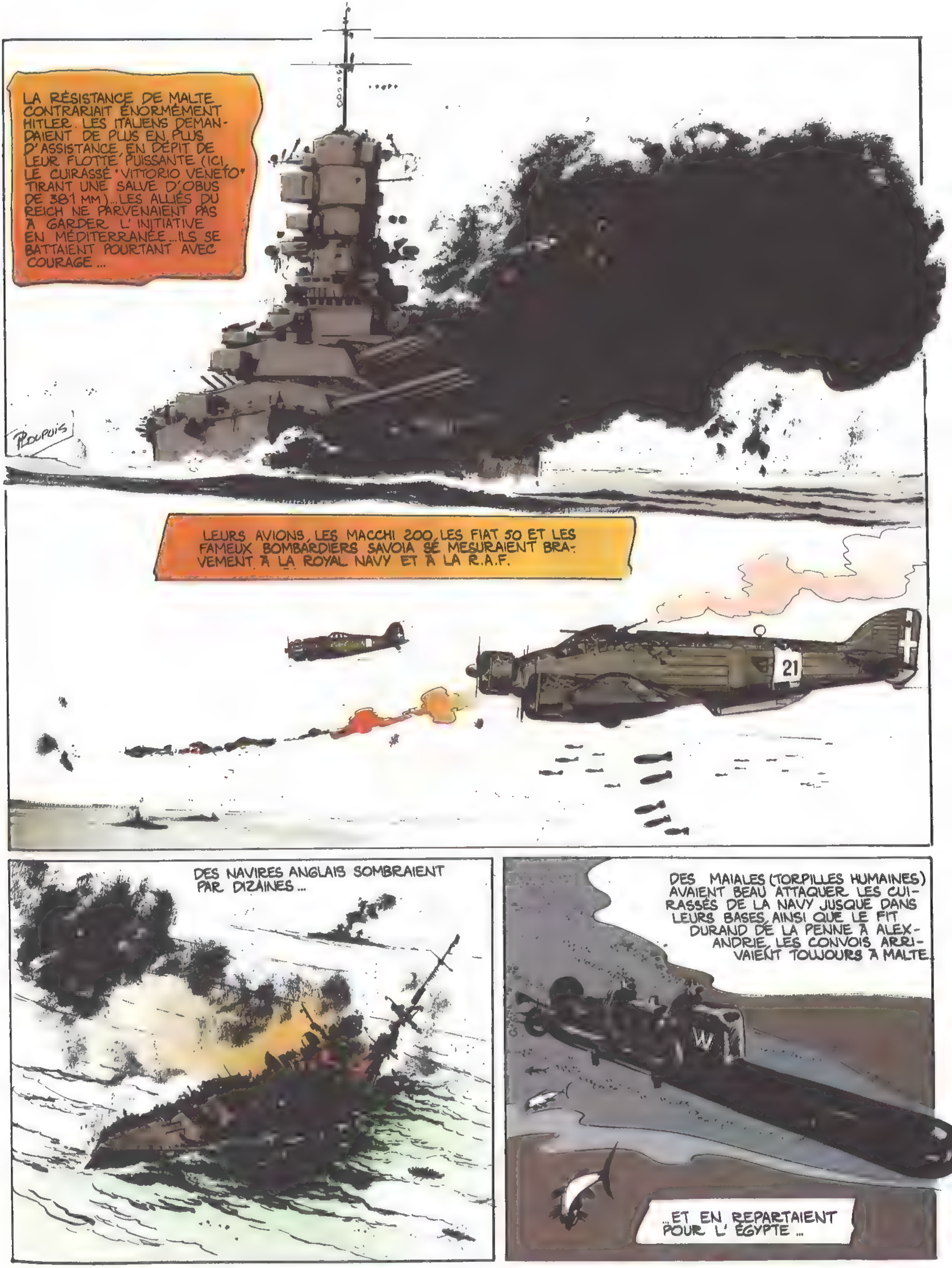
LA RÉSISTANCE DE MALTE CONTRARIAIT ÉNORMÉMENT HITLER. LES ITALIENS DEMANDAIENT DE PLUS EN PLUS D'ASSISTANCE, EN DÉPIT DE LEUR FLOTTE PUISSANTE (ICI, LE CUIRASSÉ "VITTORIO VENETO" TIRANT UNE SALVE D'OBUS DE 381 MM)... LES ALLIÉS DU REICH NE PARVENAIENT PAS À GARDER L'INITIATIVE EN MÉDITERRANÉE... ILS SE BATTAIENT POURTANT AVEC COURAGE...
LEURS AVIONS, LES MACCHI 200, LES FIAT 50 ET LES FAMEUX BOMBARDIERS SAVOIA SE MESURAIENT BRAVEMENT À LA ROYAL NAVY ET À LA R.A.F.
21
DES NAVIRES ANGLAIS SOMBRAIENT PAR DIZAINES...
DES MAIALES (TORPILLES HUMAINES) AVAIENT BEAU ATTAQUER LES CUIRASSÉS DE LA NAVY JUSQUE DANS LEURS BASES, AINSI QUE LE FIT DURAND DE LA PENNE À ALEXANDRIE, LES CONVOIS ARRIVAIENT TOUJOURS À MALTE.
W
...ET EN REPARTAIENT POUR L'ÉGYPTE...

AINSI UNE BONNE PARTIE DE LA LUFTWAFFE OPÉRANT EN MÉDITERRANÉE MANQUAIT AU FRONT RUSSE... ET DEUX DIVISIONS BLINDÉES, QUI AURAIENT PEUT-ÊTRE FORCÉ LA DÉCISION DEVANT MOSCOU... TOUJOURS EST-IL QU'EN NOVEMBRE, LA WEHRMACHT, ENGLUÉE DANS LA BOUE, RALENTISSAIT... ALORS, GOEBBELS FIT UN DISCOURS :
CERTES, LE MAUVAIS TEMPS CONTRARIE NOTRE AVANCE, MAIS NI LA BOUE RUSSE, NI LES TROUPES SIBÉRIENNES, CES BARBARES VENUS DU FOND DE L'ASIE, N'EMPÊCHERONT NOS INVINCIBLES GUERRIERS DE PRENDRE MOSCOU !
MOSCOU ÉTAIT REDEVENU L'OBJECTIF N° 1... LE "CAPORAL STRATÈGE", COMME L'APPELAIENT CERTAINS DE SES GÉNÉRAUX, AVAIT ENCORE CHANGÉ D'AVIS... IL TRÉPIGNAIT...
VOUS ENTENDEZ, GUDERIAN ! JE VEUX MOSCOU ! IL ME FAUT MOSCOU !
MEIN FÜHRER, NOUS AVONS PRIS OREL, BRIANSK, MOJAÏSK, TOULA ET KALOUGA... NOUS SOMMES À 100 KM DE LA CAPITALE... MAIS NOS HOMMES N'ONT PAS DE VÊTEMENTS D'HIVER !
INCROYABLE, MAIS VRAI ! LES INVINCIBLES GUERRIERS N'ONT QU'UN CACHE-NEZ ET UNE PAIRE DE GANTS À AJOUTER À LEUR CAPOTE ! ET LA GLACE REMPLACE LA BOUE !
LE 15 NOVEMBRE, LE THERMOMÈTRE DESCEND À -30 DEGRÉS...
IL FAUT DÉGELER LES FUSILS, ALLUMER DES FEUX POUR RÉCHAUFFER LES MOTEURS DES CHARS... LE MARTYRE DES TROUPES ALLEMANDES COMMENCE...

ACH DU LIEBER GOT! POURQUOI DEVONS-NOUS ALLER À MOSCOU À PIED ?
QUE FONT DONC TOUS CES CHARS IMMOBILES ?... ILS POURRAIENT NOUS EMMENER !
ILS SONT GELÉS, OU BIEN EN PANNE... T' EN FAIS PAS, ON ARRIVERA AVANT EUX !
CEUX-LÀ SE FAISAIENT DES ILLUSIONS. LES GROGNARDS DE NAPOLÉON DISAIENT DÉJÀ : " LE RUSSE, IL FAUT LE TUER DEUX FOIS " EN NOVEMBRE 41, LA 112 ÈME DIVISION ALLEMANDE EN FAIT L' AMÈRE EXPÉRIENCE... CHAQUE RÉGIMENT A EU 400 HOMMES GELÉS EN UNE SEMAINE... ELLE AVANCE PÉNIBLEMENT, HARCELÉE PAR DE CURIEUX CAVALIERS VÊTUS DE FOURRURES BLANCHES... CE SONT LES PREMIERS SIBÉRIENS, RAMENÉS EN TOUTE HÂTE DE MANDCHOURIE PAR STALINE... ILS SURGISSENT DE LA NEIGE COMME DES FANTÔMES...
ERNST, REGARDE ! IL ME SEMBLE VOIR DES TYPES QUI S' APPROCHENT ! ET CETTE PUTAIN DE MITRAILLEUSE QUI EST GELÉE !
QU' EST-IL ARRIVÉ À CELUI-LÀ ? LES RUSSES L' ONT DÉCULOTTÉ ?
NON ! IL AVAIT LA DYSENTERIE ET IL EST MORT PAR CONGÉLATION DE L' ANUS ! IL Y EN A DES MILLIERS COMME ÇA !
ON VA TOUS CREVER DANS CE PAYS !
BLASKOVITZ ! LEVEZ-VOUS IMMÉDIATEMENT ! VOUS VOULEZ MOURIR ICI ?
LEUTNANT ! IL Y A UN GARS LÀ-BAS ! IL VA NOUS INDIQUER LA ROUTE...
JE N' EN PEUX PLUS LEUTNANT ! JE VEUX DORMIR DORMIR DORMIR...

MAIS... IL EST MORT ! DEBOUT, EN INDIQUANT LE CHEMIN... POUAH ! QUELLE HORREUR !
C'EST LA PLAISANTERIE FAVORITE DES ROUSKIS ! J'EN AI DÉJÀ VU PLUSIEURS COMME ÇA !
MOSKAU
LE 15 NOVEMBRE, LA TENAILLE SE RAPPROCHE DE MOSCOU... LES DIGNITAIRES DU RÉGIME S'ENFUIENT AVEC LEURS BIENS, LEURS FAMILLES, LEURS MAÎTRESSES, SOUS LES QUOLIBETS DE LA FOULE... STALINE RESTE AU KREMLIN, OURS SOLITAIRE ET FAROUCHE...
CAMARADE GÉNÉRALISSIME, QUATRE DIVISIONS DE SIBÉRIENS VIENNENT D'ARRIVER... OÙ DOIT-ON LES METTRE AU REPOS ?
AU REPOS ? JETEZ-LES DANS LA BATAILLE TOUT DE SUITE !
CES GUERRIERS SORTIS TOUT DROIT DE L'ÉPOQUE DE GENGIS-KHAN, ARMÉS DE CARABINES, DE SABRES ET DE LANCES, NE CRAIGNANT NI LE GEL NI LE FEU, NI DIEU NI DIABLE, SE JETÈRENT CONTRE LES ENVAHISSEURS AU MÉPRIS DES CHARS ET DES MITRAILLEUSES... ILS DEVINRENT VITE LA TERREUR DES FANTASSINS ALLEMANDS...
ON EN TUAIT DES CENTAINES, DES MILLIERS, ILS REVENAIENT TOUJOURS... CES MASSACRES RENOUVELÉS FAISAIENT PERDRE UN TEMPS PRÉCIEUX À LA WEHRMACHT...
ET POURTANT, ELLE AVANÇAIT TOUJOURS... LE 1ER DÉCEMBRE, ELLE ATTEIGNAIT LES RUINES DE ZVIETKOVO...
PLUS DE RATIONS DEPUIS QUATRE JOURS ! ET PLUS DE SCHNAPS !
FC DUPUIS

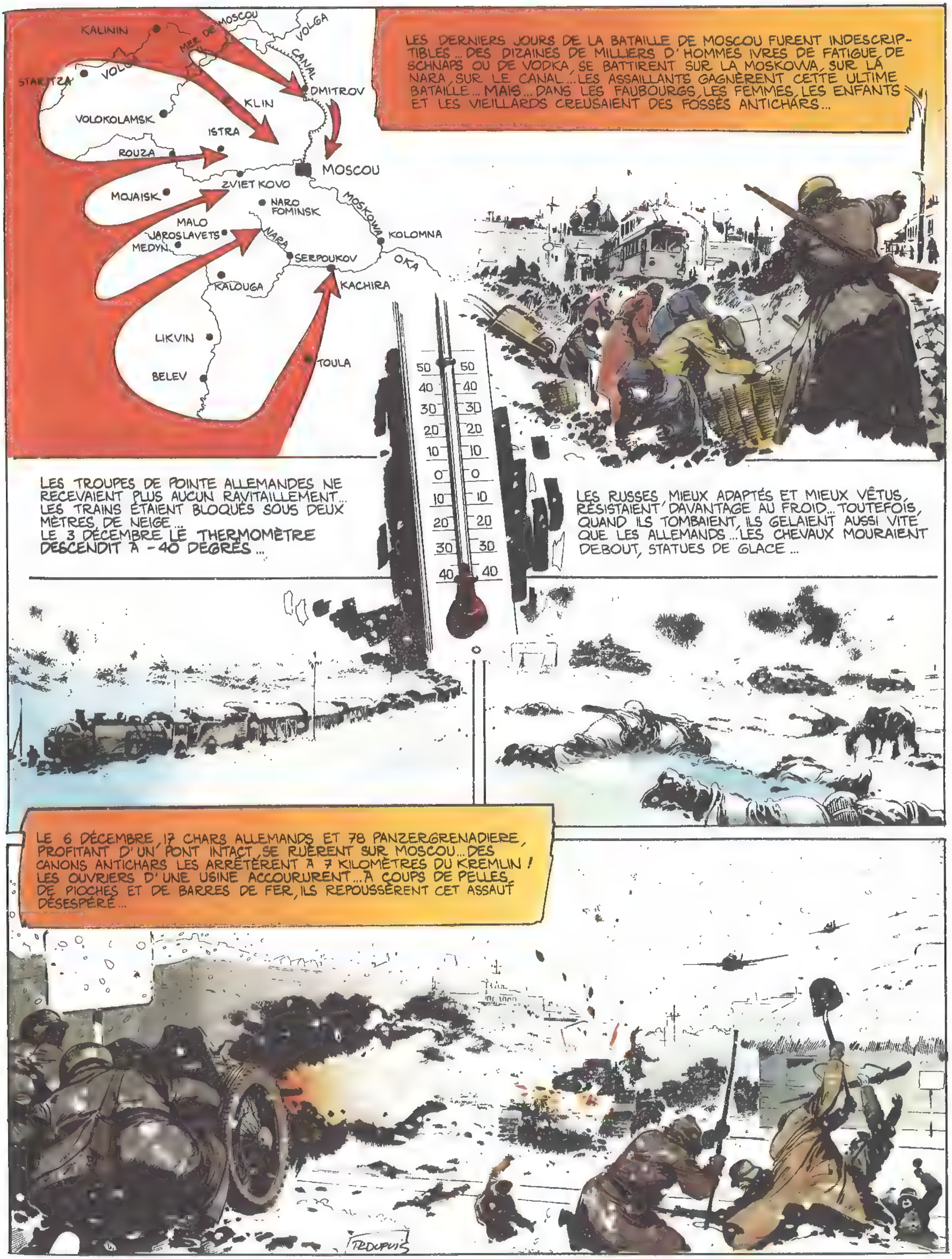

LES DERNIERS JOURS DE LA BATAILLE DE MOSCOU FURENT INDESCRIPTIBLES ... DES DIZAINES DE MILLIERS D'HOMMES IVRES DE FATIGUE, DE SCHNAPS OU DE VODKA, SE BATTIRENT SUR LA MOSKOWA, SUR LA NARA, SUR LE CANAL ... LES ASSAILLANTS GAGNÈRENT CETTE ULTIME BATAILLE ... MAIS ... DANS LES FAUBOURGS, LES FEMMES, LES ENFANTS ET LES VIEILLARDS CREUSAIENT DES FOSSÉS ANTICHARS ...
KALININ
MER DE MOSCOU
VOLGA
CANAL
STARITZA
DMITROV
KLIN
VOLOKOLAMSK
ISTRA
ROUZA
MOSCOU
ZVIET KOVO
MOJAISK
NARO FOMINSK
MOSKOWA
MALO JAROSLAVETS
MEDYN
NARA
KOLOMNA
SERPOUKOV
OKA
KALOUGA
KACHIRA
LIKVIN
TOULA
BELEV
LES TROUPES DE POINTE ALLEMANDES NE RECEVAIENT PLUS AUCUN RAVITAILLEMENT ... LES TRAINS ÉTAIENT BLOQUÉS SOUS DEUX MÈTRES DE NEIGE ...
LE 3 DÉCEMBRE LE THERMOMÈTRE DESCENDIT À -40 DEGRÉS ...
50 40 30 20 10 0 10 20 30 40
LES RUSSES, MIEUX ADAPTÉS ET MIEUX VÊTUS, RÉSISTAIENT DAVANTAGE AU FROID... TOUTEFOIS, QUAND ILS TOMBAIENT, ILS GELAIENT AUSSI VITE QUE LES ALLEMANDS ... LES CHEVAUX MOURAIENT DEBOUT, STATUES DE GLACE ...
LE 6 DÉCEMBRE, 17 CHARS ALLEMANDS ET 78 PANZERGRENADIERE, PROFITANT D'UN PONT INTACT, SE RUÈRENT SUR MOSCOU ... DES CANONS ANTICHARS LES ARRÊTÈRENT À 7 KILOMÈTRES DU KREMLIN ! LES OUVRIERS D'UNE USINE ACCOURURENT ... À COUPS DE PELLES, DE PIOCHES ET DE BARRES DE FER, ILS REPOUSSÈRENT CET ASSAUT DÉSESPÉRÉ ...
TRDUPUIS

MOSCOU ÉTAIT, PROVISOIREMENT, SAUVÉE... DANS CET INFERNAL JEU D'ÉCHECS, LE "GÉNÉRAL HIVER" AVAIT JETÉ SON POIDS DE NEIGE DANS LA BALANCE... L'HÉROÏSME DES SOLDATS, DES PARTISANS ET DES CIVILS SOVIÉTIQUES AVAIT USÉ LA FORMIDABLE MACHINE DE GUERRE NAZIE... LE THERMOMÈTRE AVAIT FAIT LE RESTE...
P. DUPUIS
LE 7 DÉCEMBRE 1941, IL RESTAIT FACE À FACE, SOUS LES TOURMENTES DE GLACE, TROIS OU QUATRE MILLIONS DE VAINCUS, SURVIVANTS CHANCELANTS ET SANS FORCES... SEULS LES GÉNÉRAUX RUSSES REPRENAIENT COURAGE...
CAMARADE JOUKOV, LES FASCISTES SONT À PLAT... C'EST LE MOMENT DE LES DÉTRUIRE !
FACILE À DIRE ! MAIS NOUS AVONS PERDU 5 MILLIONS D'HOMMES EN 5 MOIS ! ET NOS RÉSERVES SONT SI MAIGRES !
JOUKOV, KONIEV, LELIOUCHENKO, KOUZNETSOV, WLASSOV, ROKOSSOVSKY, ZAKHAROV, GOLIKOV, LES FUTURS MARÉCHAUX STALINIENS,* DÉCIDENT ALORS, EN DÉPIT DE TOUT, UNE CONTRE-OFFENSIVE...
* SAUF WLASSOV, QUI PRISONNIER PASSERA DANS LE CAMP ALLEMAND...
AVEC DES DÉBRIS D'ARMÉES, DES DIVISIONS COMPOSÉES DE 500 SURVIVANTS, DES CAVALIERS PLUS FOLKLORIQUES QU'ORGANISÉS, JOUKOV PARVIENT À RASSEMBLER UNE FORCE SUFFISANTE POUR MARCHER SUR L'ENNEMI BLESSÉ...
HOURRAÏ
HOURRAÏ
QUANT AUX GÉNÉRAUX ALLEMANDS, L'ÉLITE DU MILITARISME MONDIAL, LEUR POSITION ÉTAIT CRITIQUE...
VOILÀ UN MOIS QUE NOUS DEMANDONS À L'O.K.H. L'ARRÊT DES OPÉRATIONS !
CETTE GUERRE ÉCHAPPE À TOUS LES SCHÉMAS PRÉVISIBLES ! IL FAUDRAIT TOUT REPENSER...
IL FAUT AUSSI PRENDRE EN CONSIDÉRATION LES SOUFFRANCES EFFROYABLES DE LA TROUPE... JE N'AVAIS JAMAIS VU ÇA !

LES "MONSTRES FROIDS," STRATÈGES IMBUS DU GRAND FREDERIK ET DE CLAUZEWITZ AVAIENT DONC UN CŒUR ? CERTAINS SANS DOUTE... POUR LES AUTRES, EN BONS PROFESSIONNELS, ILS VOULAIENT SURTOUT PRÉSERVER LEUR "CORPS DE BATAILLE" EN VUE DU ROUND SUIVANT...
) CÔTÉ ALLEMAND, CELA DONNE LIEU À D'ÂPRES DISCUSSIONS ITRE L'O.K.H., L'O.K.W. ET.. HITLER LUI-MÊME... CE FUT LUI QUI TRANCHA, BIEN SÛR..
VON BRAUCHITSCH EST UN INCAPABLE ! JE VAIS LE LIMOGER !
ET... PAR QUI... LE REMPLACER, MEIN FÜHRER ?
JE PRENDS MOI-MÊME LE COMMANDEMENT DE TOUTES LES FORCES ARMÉES ALLEMANDES !
À PARTIR DE CE MOMENT, LA PLUS PUISSANTE ARMÉE DU MONDE ÉTAIT ENTRE LES MAINS D'UN HOMME DANGEREUX ...
SI LES ITALIENS, LES ROUMAINS, LES HONGROIS ET LES BULGARES ÉTAIENT LES COMPLICES PEU SÛRS DE CET HOMME-LÀ, IL POSSÉDAIT QUAND MÊME UN ALLIÉ DE TAILLE: LE JAPON ...
LE GÉNÉRAL TOJO VENAIT D'ÊTRE NOMMÉ MINISTRE DE LA GUERRE DU JAPON ET IL REPRÉSENTAIT LA TENDANCE "DURE" DE L'EMPIRE DU SOLEIL LEVANT...
LES NÉGOCIATIONS ENTRE LE JAPON ET LES U.S.A. ÉTAIENT DANS L'IMPASSE DEPUIS PLUSIEURS MOIS... ET, LE 8 DÉCEMBRE, HITLER APPRIT LA MIRACULEUSE NOUVELLE:
LE JAPON ATTAQUAIT L'AMÉRIQUE !
241

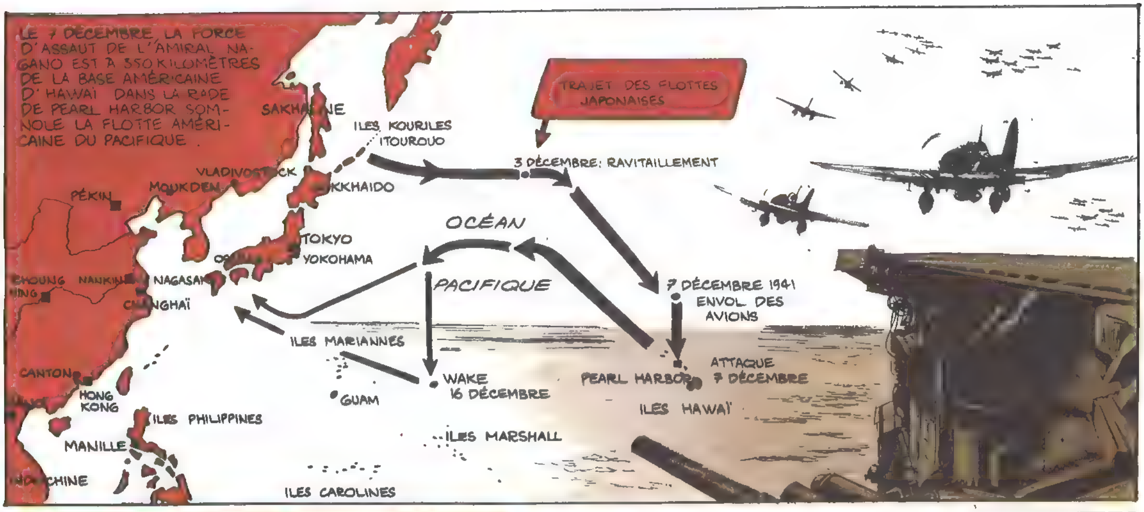
LE 7 DÉCEMBRE, LA FORCE D'ASSAUT DE L'AMIRAL NAGANO EST À 350 KILOMÈTRES DE LA BASE AMÉRICAINE D'HAWAÏ DANS LA RADE DE PEARL HARBOR SOMNOLE LA FLOTTE AMÉRICAINE DU PACIFIQUE.
TRAJET DES FLOTTES JAPONAISES
ILES KOURILES
ITOUROUO
3 DÉCEMBRE: RAVITAILLEMENT
PÉKIN
MOUKDEN
OCÉAN
PACIFIQUE
TOKYO
YOKOHAMA
7 DÉCEMBRE 1941
ENVOL DES AVIONS
ILES MARIANNES
WAKE
16 DÉCEMBRE
ATTAQUE
7 DÉCEMBRE
ILES HAWAÏ
GUAM
CANTON
HONG KONG
ILES PHILIPPINES
MANILLE
ILES MARSHALL
ILES CAROLINES

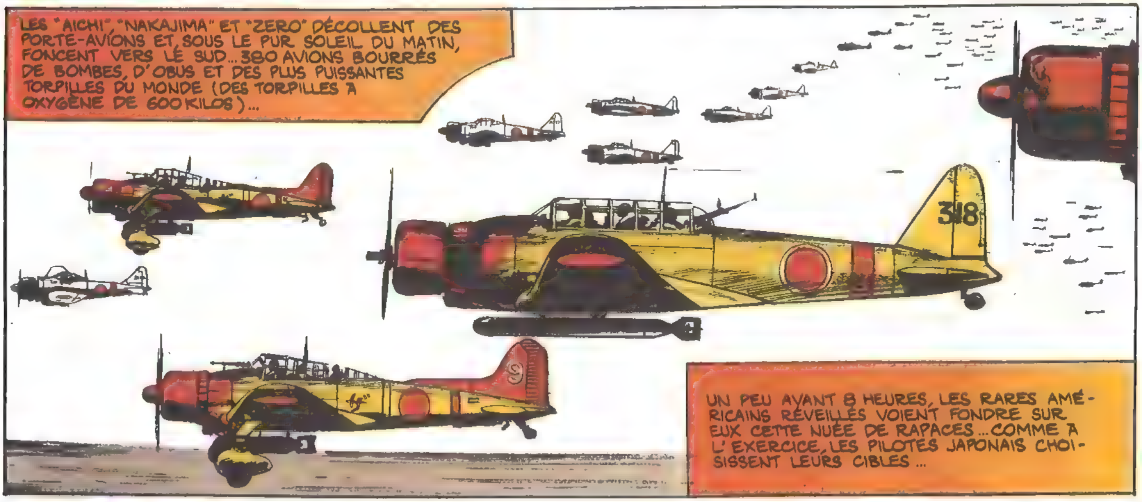
LES "AICHI", "NAKAJIMA" ET "ZERO" DÉCOLLENT DES PORTE-AVIONS ET, SOUS LE PUR SOLEIL DU MATIN, FONCENT VERS LE SUD... 380 AVIONS BOURRÉS DE BOMBES, D'OBUS ET DES PLUS PUISSANTES TORPILLES DU MONDE (DES TORPILLES À OXYGÈNE DE 600 KILOS)...
318
UN PEU AVANT 8 HEURES, LES RARES AMÉRICAINS RÉVEILLÉS VOIENT FONDRE SUR EUX CETTE NUÉE DE RAPACES... COMME À L'EXERCICE, LES PILOTES JAPONAIS CHOISISSENT LEURS CIBLES...

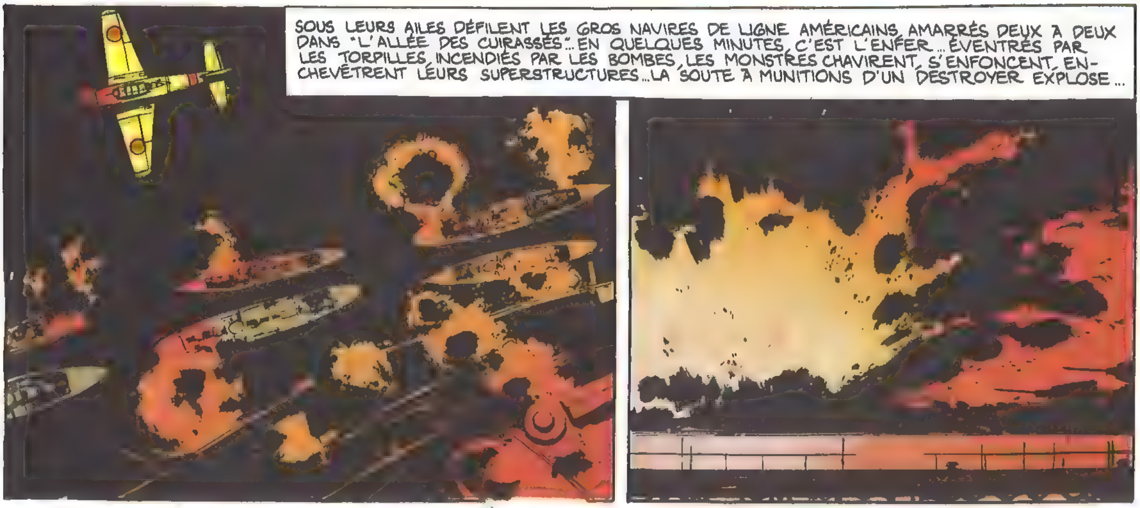
SOUS LEURS AILES DÉFILENT LES GROS NAVIRES DE LIGNE AMÉRICAINS, AMARRÉS DEUX À DEUX DANS "L'ALLÉE DES CUIRASSÉS"... EN QUELQUES MINUTES, C'EST L'ENFER... ÉVENTRÉS PAR LES TORPILLES, INCENDIÉS PAR LES BOMBES, LES MONSTRES CHAVIRENT, S'ENFONCENT, ENCHEVÊTRENT LEURS SUPERSTRUCTURES... LA SOUTE À MUNITIONS D'UN DESTROYER EXPLOSE...

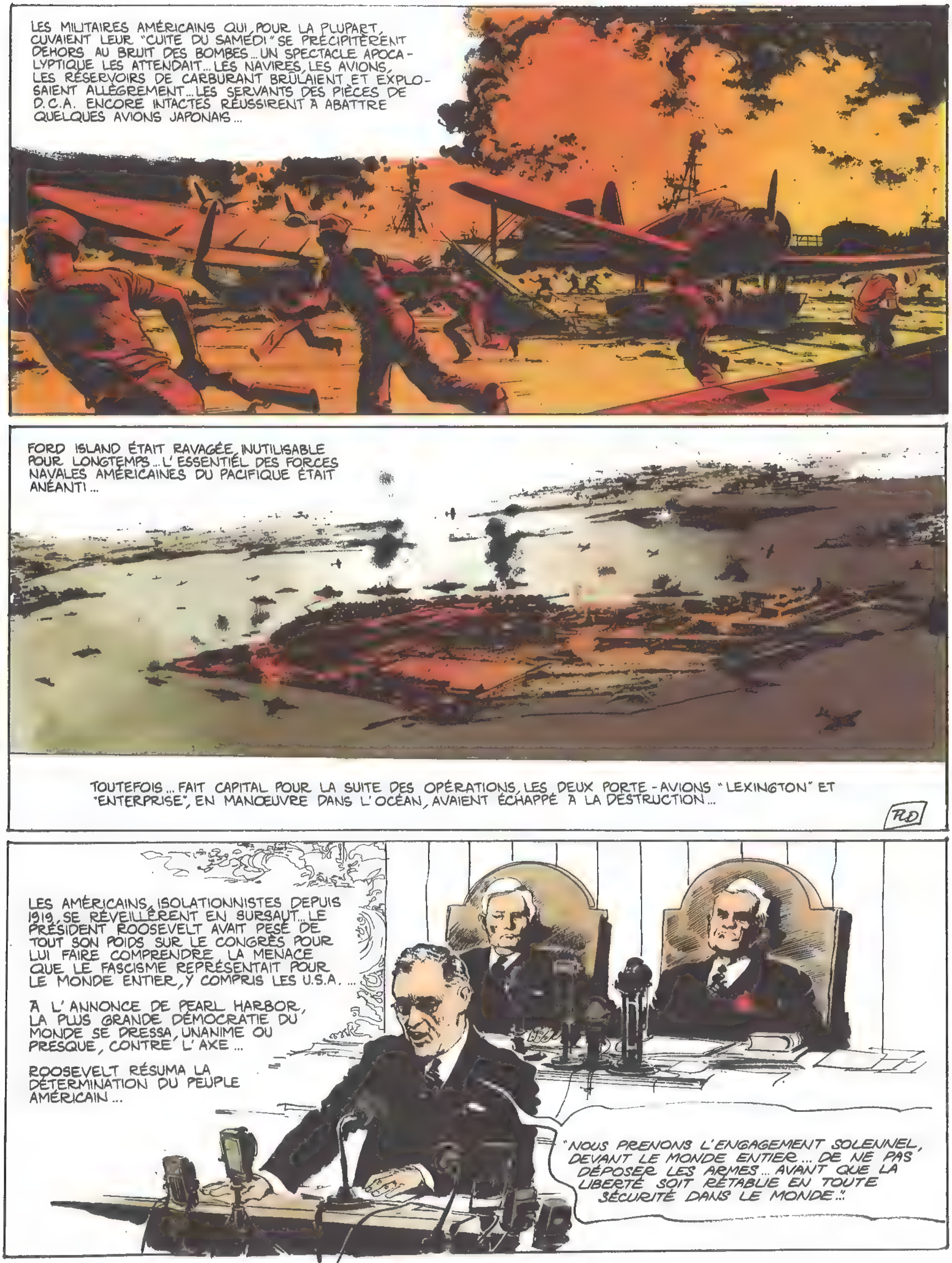
LES MILITAIRES AMÉRICAINS QUI, POUR LA PLUPART, CUVAIENT LEUR "CUITE DU SAMEDI" SE PRÉCIPITÈRENT DEHORS AU BRUIT DES BOMBES... UN SPECTACLE APOCALYPTIQUE LES ATTENDAIT... LES NAVIRES, LES AVIONS, LES RÉSERVOIRS DE CARBURANT BRÛLAIENT ET EXPLOSAIENT ALLÈGREMENT... LES SERVANTS DES PIÈCES DE D.C.A. ENCORE INTACTES RÉUSSIRENT À ABATTRE QUELQUES AVIONS JAPONAIS...
FORD ISLAND ÉTAIT RAVAGÉE, INUTILISABLE POUR LONGTEMPS... L'ESSENTIEL DES FORCES NAVALES AMÉRICAINES DU PACIFIQUE ÉTAIT ANÉANTI...
TOUTEFOIS... FAIT CAPITAL POUR LA SUITE DES OPÉRATIONS, LES DEUX PORTE-AVIONS "LEXINGTON" ET "ENTERPRISE", EN MANŒUVRE DANS L'OCÉAN, AVAIENT ÉCHAPPÉ À LA DESTRUCTION...
LES AMÉRICAINS, ISOLATIONNISTES DEPUIS 1919, SE RÉVEILLÈRENT EN SURSAUT... LE PRÉSIDENT ROOSEVELT AVAIT PESÉ DE TOUT SON POIDS SUR LE CONGRÈS POUR LUI FAIRE COMPRENDRE LA MENACE QUE LE FASCISME REPRÉSENTAIT POUR LE MONDE ENTIER, Y COMPRIS LES U.S.A. ...
À L'ANNONCE DE PEARL HARBOR, LA PLUS GRANDE DÉMOCRATIE DU MONDE SE DRESSA, UNANIME OU PRESQUE, CONTRE L'AXE...
ROOSEVELT RÉSUMA LA DÉTERMINATION DU PEUPLE AMÉRICAIN...
"NOUS PRENONS L'ENGAGEMENT SOLENNEL, DEVANT LE MONDE ENTIER... DE NE PAS DÉPOSER LES ARMES... AVANT QUE LA LIBERTÉ SOIT RÉTABLIE EN TOUTE SÉCURITÉ DANS LE MONDE."

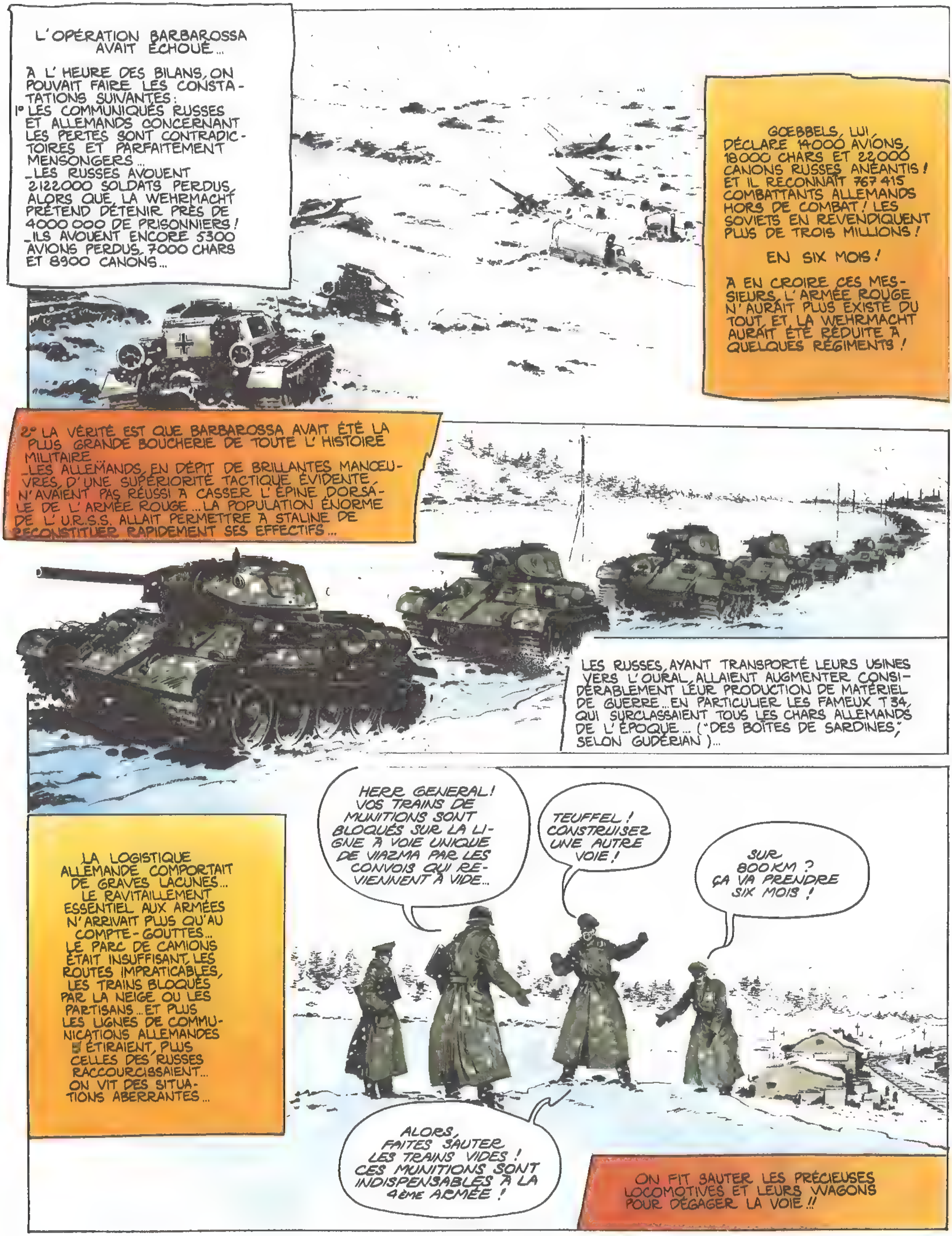
L'OPÉRATION BARBAROSSA AVAIT ÉCHOUÉ...
À L'HEURE DES BILANS, ON POUVAIT FAIRE LES CONSTATATIONS SUIVANTES :
1° LES COMMUNIQUÉS RUSSES ET ALLEMANDS CONCERNANT LES PERTES SONT CONTRADICTOIRES ET PARFAITEMENT MENSONGERS...
_LES RUSSES AVOUENT 2122000 SOLDATS PERDUS, ALORS QUE LA WEHRMACHT PRÉTEND DÉTENIR PRÈS DE 4000 000 DE PRISONNIERS !
_ILS AVOUENT ENCORE 5300 AVIONS PERDUS, 7000 CHARS ET 8900 CANONS...
GOEBBELS, LUI, DÉCLARE 14000 AVIONS, 18000 CHARS ET 22000 CANONS RUSSES ANÉANTIS ! ET IL RECONNAÎT 767 415 COMBATTANTS ALLEMANDS HORS DE COMBAT ! LES SOVIETS EN REVENDIQUENT PLUS DE TROIS MILLIONS !
EN SIX MOIS !
À EN CROIRE CES MESSIEURS, L'ARMÉE ROUGE N'AURAIT PLUS EXISTÉ DU TOUT, ET LA WEHRMACHT AURAIT ÉTÉ RÉDUITE À QUELQUES RÉGIMENTS !
2° LA VÉRITÉ EST QUE BARBAROSSA AVAIT ÉTÉ LA PLUS GRANDE BOUCHERIE DE TOUTE L'HISTOIRE MILITAIRE
_LES ALLEMANDS, EN DÉPIT DE BRILLANTES MANOEUVRES, D'UNE SUPÉRIORITÉ TACTIQUE ÉVIDENTE, N'AVAIENT PAS RÉUSSI À CASSER L'ÉPINE DORSALE DE L'ARMÉE ROUGE... LA POPULATION ÉNORME DE L'U.R.S.S. ALLAIT PERMETTRE À STALINE DE RECONSTITUER RAPIDEMENT SES EFFECTIFS...
LES RUSSES, AYANT TRANSPORTÉ LEURS USINES VERS L'OURAL, ALLAIENT AUGMENTER CONSIDÉRABLEMENT LEUR PRODUCTION DE MATÉRIEL DE GUERRE... EN PARTICULIER LES FAMEUX T 34, QUI SURCLASSAIENT TOUS LES CHARS ALLEMANDS DE L'ÉPOQUE... ("DES BOÎTES DE SARDINES," SELON GUDERIAN)...
LA LOGISTIQUE ALLEMANDE COMPORTAIT DE GRAVES LACUNES... LE RAVITAILLEMENT ESSENTIEL AUX ARMÉES N'ARRIVAIT PLUS QU'AU COMPTE-GOUTTES... LE PARC DE CAMIONS ÉTAIT INSUFFISANT, LES ROUTES IMPRATICABLES, LES TRAINS BLOQUÉS PAR LA NEIGE OU LES PARTISANS... ET PLUS LES LIGNES DE COMMUNICATIONS ALLEMANDES S'ÉTIRAIENT, PLUS CELLES DES RUSSES RACCOURCISSAIENT... ON VIT DES SITUATIONS ABERRANTES...
HERR GENERAL ! VOS TRAINS DE MUNITIONS SONT BLOQUÉS SUR LA LIGNE À VOIE UNIQUE DE VIAZMA PAR LES CONVOIS QUI REVIENNENT À VIDE...
TEUFFEL ! CONSTRUISEZ UNE AUTRE VOIE !
SUR 800 KM ? ÇA VA PRENDRE SIX MOIS !
ALORS, FAITES SAUTER LES TRAINS VIDES ! CES MUNITIONS SONT INDISPENSABLES À LA 4ème ARMÉE !
ON FIT SAUTER LES PRÉCIEUSES LOCOMOTIVES ET LEURS WAGONS POUR DÉGAGER LA VOIE !!

VOILÀ OÙ EN ÉTAIT LA WEHRMACHT POUR N'AVOIR PAS SU BATTRE L'ARMÉE ROUGE EN HUIT SEMAINES ! HELMUT ET SES CAMARADES COMMENTAIENT TRISTEMENT CES ÉVÉNEMENTS...
À QUOI NOUS SERT-IL DE GAGNER TOUTES CES BATAILLES ? PLUS ON DÉTRUIT DE DIVISIONS RUSSES, PLUS IL EN REVIENT ! ON N'Y ARRIVERA JAMAIS !
ON NOUS AVAIT RACONTÉ DES HISTOIRES ! LES ROUSKIS SONT BIEN PLUS FORTS QU'ON NE LE CROYAIT !
HELMUT EN ÉTAIT À SON QUATRIÈME CHAR...ET CE DERNIER ÉTAIT DANS UN ÉTAT PITOYABLE...
LE DIFFÉRENTIEL EST FOUTU, LEUTNANT ! IL FAUT ATTENDRE DES PIÈCES DE RECHANGE...
BOF ! ELLES N'ARRIVERONT JAMAIS ! COMBIEN RESTE-T-IL DE CHARS EN ÉTAT DE MARCHE ?
QUATRE QUI PEUVENT ROULER, ET DIX-HUIT IMMOBILISÉS...
BON ! EH BIEN, NOUS ALLONS LES ENTERRER !
C'EST À CETTE ÉPOQUE QUE LES ALLEMANDS, PRESSÉS PAR LES CONTRE-ATTAQUES RUSSES, APPRIRENT À ENTERRER LEURS CHARS ET À CONSTITUER DES "HÉRISSONS" "IGELSTELLUNGEN" DONT L'ENSEMBLE FORMA UNE "WINTERLINIE" (LIGNE DE DÉFENSE D'HIVER)...
CAR LES RUSSES REPRENAIENT "DU POIL DE LA BÊTE"... MÊME LEURS AVIONS REDEVENAIENT AGRESSIFS PAR LES JOURS DE BEAU TEMPS...
ACHTUNG, HELMUT ! CEUX-LÀ NE SONT PAS À NOUS !
LES STURMOVIKS ! TOUS AUX ABRIS !
PH. DUPUIS

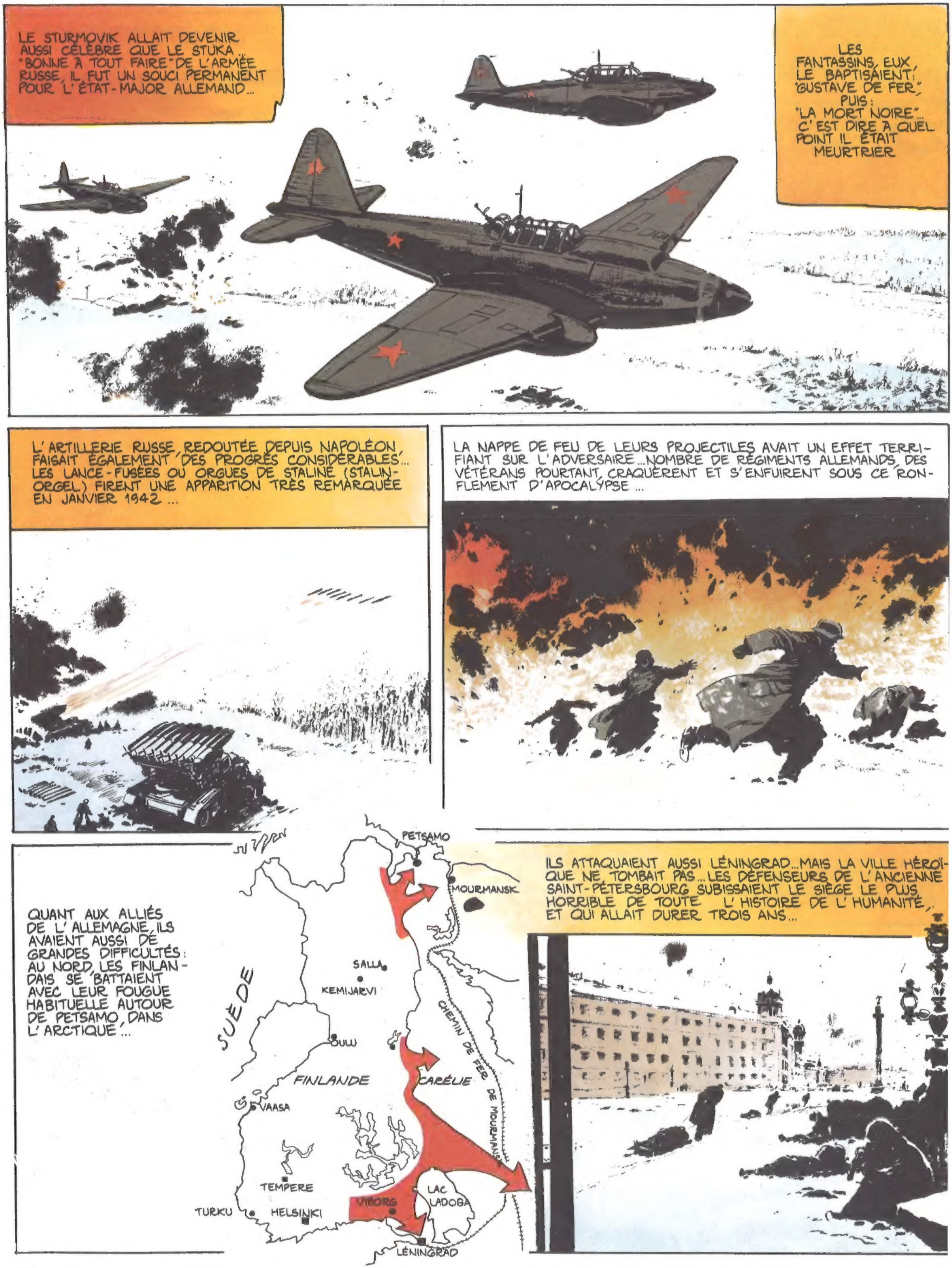
LE STURMOVIK ALLAIT DEVENIR AUSSI CÉLÈBRE QUE LE STUKA. "BONNE À TOUT FAIRE" DE L'ARMÉE RUSSE, IL FUT UN SOUCI PERMANENT POUR L'ÉTAT-MAJOR ALLEMAND...
LES FANTASSINS, EUX, LE BAPTISAIENT: "GUSTAVE DE FER," PUIS: "LA MORT NOIRE"... C'EST DIRE À QUEL POINT IL ÉTAIT MEURTRIER
L'ARTILLERIE RUSSE, REDOUTÉE DEPUIS NAPOLÉON, FAISAIT ÉGALEMENT DES PROGRÈS CONSIDÉRABLES... LES LANCE-FUSÉES OU ORGUES DE STALINE (STALIN-ORGEL) FIRENT UNE APPARITION TRÈS REMARQUÉE EN JANVIER 1942 ...
LA NAPPE DE FEU DE LEURS PROJECTILES AVAIT UN EFFET TERRIFIANT SUR L'ADVERSAIRE...NOMBRE DE RÉGIMENTS ALLEMANDS, DES VÉTÉRANS POURTANT, CRAQUÈRENT ET S'ENFUIRENT SOUS CE RONFLEMENT D'APOCALYPSE ...
QUANT AUX ALLIÉS DE L'ALLEMAGNE, ILS AVAIENT AUSSI DE GRANDES DIFFICULTÉS: AU NORD, LES FINLANDAIS SE BATTAIENT AVEC LEUR FOUGUE HABITUELLE AUTOUR DE PETSAMO, DANS L'ARCTIQUE...
PETSAMO
MOURMANSK
SALLA
KEMIJARVI
SUÈDE
OULU
FINLANDE
CARÉLIE
CHEMIN DE FER DE MOURMANSK
VAASA
TEMPERE
TURKU
HELSINKI
VIBORG
LAC LADOGA
LÉNINGRAD
ILS ATTAQUAIENT AUSSI LÉNINGRAD...MAIS LA VILLE HÉROÏQUE NE TOMBAIT PAS... LES DÉFENSEURS DE L'ANCIENNE SAINT-PÉTERSBOURG SUBISSAIENT LE SIÈGE LE PLUS HORRIBLE DE TOUTE L'HISTOIRE DE L'HUMANITÉ, ET QUI ALLAIT DURER TROIS ANS...

AU SUD, LES ITALIENS, ROUMAINS, HONGROIS ET BULGARES FAISAIENT CE QU'ILS POUVAIENT... LEUR MORAL N'ÉTAIT PAS EXCELLENT...
J'AI EU UNE LETTRE, LIVIO! LE BÉBÉ SE PORTE BIEN ! IL PÈSE 5 KILOS À UN MOIS, TU TE RENDS COMPTE ? AH VIVEMENT LA PROCHAINE PERMISSION !
MOI AUSSI, J'AI UNE LETTRE DE LA MAMMA ! ÇA NE VA PAS FORT AU PAYS ! L'HIVER EST TERRIBLE ET IL N'Y A RIEN À MANGER !
"TOUT LE MONDE ESPÈRE LA FIN DE CETTE MAUDITE GUERRE... QUAND EN AUREZ-VOUS FINI AVEC LES BOLCHEVIKS ?"
PEDUZZI, CROIS-TU VRAIMENT QUE NOUS DÉFENDONS NOTRE PATRIE ICI, À 3000 KM DE ROME ?
JE NE SAIS PAS ! TOUT CE QUE JE SAIS, C'EST QUE NOUS N'AVONS PAS D'ARMES EFFICACES POUR BATTRE LES RUSSES !
C'ÉTAIT VRAI... LES ARMÉES ALLIÉES DE L'AXE ÉTAIENT LES PARENTS PAUVRES DU FRONT DE L'EST... CE QUI ALLAIT AVOIR LES PLUS TERRIBLES CONSÉQUENCES DIX MOIS APRÈS À STALINGRAD...
EN ATTENDANT, LA PROPAGANDA STAFFEL PRÉPARAIT LA "CROISADE CONTRE LE BOLCHEVISME"... DANS LES PAYS OCCUPÉS OU SYMPATHISANTS, ON RECRUTAIT DES VOLONTAIRES... EN ESPAGNE, CE SERAIT LA "DIVISION AZUL", EN FRANCE LA "LÉGION CHARLEMAGNE", EN BELGIQUE LA "LÉGION WALLONIE", ETC... DES UNITÉS DE MERCENAIRES QUI SERAIENT VERSÉES À LA WAFFEN SS...
LES FEMMES ALLEMANDES TRICOTÈRENT DES PULL-OVERS, DES GANTS, DES CHAUSSETTES, DES PASSE-MONTAGNES (67 MILLIONS DE TRICOTS POUR LE FRONT DE L'EST). ELLES DEVAIENT AINSI PALLIER L'IMPRÉVOYANCE CRIMINELLE DES DIGNITAIRES NAZIS...

POURQUOI LA RUSSIE AVAIT-ELLE FAILLI ÊTRE ÉCRASÉE ? D'ABORD, PARCE QUE STALINE, TROIS ANS PLUS TÔT, AVAIT DÉCAPITÉ L'ARMÉE ROUGE EN FUSILLANT LE JEUNE MARÉCHAL TOUKHATCHEVSKI ET DES DIZAINES DE MILLIERS D'OFFICIERS, À L'OCCASION D'UN PRÉTENDU COMPLOT... ENSUITE, PARCE QU'IL AVAIT SOUS-ESTIMÉ LES PANZERS ET LA LUFTWAFFE...
POURQUOI BARBAROSSA ÉCHOUA NÉANMOINS ? PARCE QUE HITLER AVAIT SOUS-ESTIMÉ L'ÉNORME CAPACITÉ DE RÉSISTANCE DE LA RUSSIE, LA TÉNACITÉ DU SOLDAT SOVIÉTIQUE, LA DIFFICULTÉ DES COMMUNICATIONS ET... LE "GÉNÉRAL HIVER"... DE PLUS, STALINE EUT LA SUPRÊME HABILETÉ DE TRANSFORMER CE CONFLIT IDÉOLOGIQUE EN "GUERRE PATRIOTIQUE" DÈS LORS, MÊME LES COMMUNISTES DÉFENDAIENT LA "SAINTE RUSSIE"... ET JUSQU'À LA MORT...
SALUONS LA MÉMOIRE DES ULTIMES DÉFENSEURS DE MOSCOU... COMME LES "MILLE" L'AVAIENT FAIT DANS LE CIEL D'ANGLETERRE, UN AN PLUS TÔT, ILS ONT SANS DOUTE ÉPARGNÉ AU MONDE MILLE ANS DE NAZISME...
AU PRINTEMPS 1942, LA DEUXIÈME GUERRE MONDIALE ÉTAIT DEVENUE UN GIGANTESQUE CONFLIT TRIANGULAIRE... - D'UN CÔTÉ, LE FASCISME EUROPÉEN, ALLIÉ À L'IMPÉRIALISME JAPONAIS... - DE L'AUTRE, LES DÉMOCRATIES CAPITALISTES... - ENFIN, L'U.R.S.S. ET LES PARTIS COMMUNISTES, PROVISOIREMENT ALLIÉS AUX DÉMOCRATIES...
EN EUROPE, DE 1942 À 1945, CE CONFLIT ALLAIT CONDUIRE AUX EFFROYABLES BATAILLES DE KHARKOV, STALINGRAD, KOURSK, VARSOVIE, CASSINO, ETC... ET AU DÉBARQUEMENT DE NORMANDIE QUI DEVAIT SCELLER LE DESTIN DE LA "FESTUNG EUROPA"...